తెలుగు జాతీయ దినపత్రిక

వార్త

epaper.vaartha.com WWW.VAARTHA.COM అనంతపురం : fb.com/vaartha

Published from Anantapur, Vijayawada, Hyderabad, Visakhapatnam, Rajahmundry, Guntur, Nizamabad, Ongole, Warangal, Tirupathi, Kadapa, Kurnool, Karimnagar, Mahabubnagar, Khammam, Nellore, Nalgonda, Tadepalligudem, Srikakulam

29-1-2025 బుధవారం సంపుటి: 30 సంచిక: 361 పేజీలు: 08+4 వెల: 6.50

NBK

PADMABHUSHAN

నందమూరి బాలకృష్ణ

క్రమశిక్షణ, కష్టపడే తత్వం ఉన్న మాస్ హీరో. అన్నివేళలా ప్రజలకు అండగా నిలిచే నిబద్ధతగల నాయకుడు. క్యాన్సర్ పేషంట్లను, పేదలను ఆదుకునే ఆప్తుడు. ఒక కొడుకుగా, ఒక భర్తగా, ఒక తండ్రిగా, ఒక సోదరుడిగా, ఒక తాతగా తన బాధ్యతలను ఏనాడూ మరువని వ్యక్తి.

మీకు భారత ప్రభుత్వ ప్రతిష్టాత్మక పద్మభూషణ్ పురస్కారం వచ్చినందుకు మేమందరం ఎంతో గర్విస్తున్నాం.
మీ చుట్టూ ఉండే అందరి జీవితాలకు వెలుగును పంచుతూ... మీరు ఎల్లప్పుడూ ఇలాగే చిరునవ్వులు చిందిస్తూ ఉండాలి.

జై బాలయ్య!

నందమూరి మరియు నారా కుటుంబసభ్యులు

శ్రీ నారా చంద్రబాబు నాయుడు, శ్రీమతి భువనేశ్వరి । శ్రీ నారా లోకేష్, శ్రీమతి బ్రాహ్మణి, దేవాన్ష్ । శ్రీమతి నందమూరి వసుంధరా దేవి
శ్రీ నందమూరి మోక్షజ్ఞ తారక రామ తేజ । శ్రీ మతుకుమిల్లి శ్రీభరత్, శ్రీమతి తేజస్విని, ఆర్యవీర్ । శ్రీ నందమూరి జయకృష్ణ, శ్రీమతి పద్మజ
కీ.శే. నందమూరి సాయికృష్ణ, శ్రీమతి మాధవి మణి । కీ.శే. నందమూరి హరికృష్ణ, శ్రీమతి లక్ష్మి । శ్రీ నందమూరి మోహనకృష్ణ, శ్రీమతి శాంతి
శ్రీ నందమూరి రామకృష్ణ, శ్రీమతి జయశ్రీ । శ్రీ నందమూరి జయశంకర్ కృష్ణ, శ్రీమతి శ్రీదేవి । శ్రీమతి గారపాటి లోకేశ్వరి, శ్రీ జ్ఞానేశ్వర రావు
శ్రీమతి దగ్గుబాటి పురందేశ్వరి, శ్రీ వెంకటేశ్వర రావు । కీ.శే. ఉమా మహేశ్వరి, శ్రీ కంఠమనేని శ్రీనివాస్ ప్రసాద్

29-01Pg2exHMNWJQE.qxd:29-01Pg2exHMNWJQE.qxd 29/01/25 11:57 PM Page 1

మంగళవారం ప్రయాగరాజ్‌లోని త్రివేణి సంగమంవద్ద అత్యధిక సంఖ్యలో పుణ్యస్నానాలకు వచ్చిన భక్తులు

రాష్ట్రానికి వచ్చే రెవెన్యూ సంక్షేమ చర్యలకే

సూపర్‌సిక్స్ పథకాలకు ప్రభుత్వం కట్టుబడి ఉంది: సిఎం చంద్రబాబు

విజయవాడ,జనవరి28,ప్రభాతవార్తప్రతినిధి: రాష్ట్రానికి ఎంత రెవెన్యూవస్తే అంతమొత్తాన్ని సంక్షేమానికి ఖర్చు చేయొచ్చనని ముఖ్యమంత్రి నారా చంద్రబాబునాయుడు స్పష్టం చేసారు.'ఎక్స్' వేదికగా సిఎం చంద్రబాబు రాష్ట్ర ఆర్దిక పరిస్దితులపై కీలక సమాచారాన్ని వెల్లడించారు.ఎన్ని ఆర్దిక ఇబ్బందులు ఎదురైనప్పటికి ప్రభుత్వం సంక్షేమ పథకాలను అమలు చేస్తుందని స్పష్టం చేసారు. సూపర్ సిక్స్ పథకాలకు ప్రభుత్వం కట్టుబడి ఉందన్నారు. ఆదాయ మార్గాలను అన్వేషిస్తామన్నారు. మళ్లీ అభివృద్ధి, సంక్షేమాన్ని సమతూకం చేస్తామని అన్నారు. మూడుసార్లు సిఎంగా ఉన్నప్పుడు లేని ఇబ్బందులు ఇప్పుడు వస్తున్నాయి. ఇప్పటికీ ఆర్థిక వ్యవస్థ పూర్తిగా కంట్రోల్‌లోకి రాలేదు. ఆర్థిక వ్యవస్ద మరింత దారి తప్పకుండా గాడిన పెడతామని సీఎం చంద్రబాబు పునరుద్ఘాటించదరు. కేంద్రం ఆదుకోబట్టే కొంతమేరకు ముందుకెళ్తున్నాం. అమరావతి, పోలవరం పనులు సాగుతున్నాయి. స్టీల్ ప్లాంట్‌కు నిధులు ఇచ్చారు అని ముఖ్యమంత్రి తెలిపారు. మూలధన వ్యయంలో 10 శాతం కూడా అభివృద్ధికి ఖర్చు చేయలేదు. మూలధన వ్యయంలో సామాజిక సేవా రంగంలో 2018- 19లో రూ.2,369 కోట్లు ఖర్చు చేస్తే, 2022- 23లో కేవలం రూ.360 కోట్లు మాత్రమే వ్యయం చేశారు. ఎకనమిక్ సర్వీస్‌లో 2018- 19లో రూ.16,691 కోట్లు వ్యయం చేయగా, 2022- 23లో రూ.6,684కోట్లు మాత్రమే వ్యయం చేయడం గత ప్రభుత్వ బాధ్యతారాహిత్యానికి అద్దం పడుతుంది. 2019- 24 మధ్య ఆదాయం, అప్పులు పెరిగాయన్నారు. ఆర్థిక వ్యయం వ్యవసాయం, ఇరిగేషన్, పరిశ్రమలు, ఎనర్జీ, రవాణా, గ్రామీణాభివృద్ధితో పాటు మరికొన్ని విభాగాలు ముఖ్యమైనవి ఉంటాయి. సామాజిక సేవ, సామాజిక భద్రతసంక్షేమం, విద్య, వైద్యం మొదలైనవి వస్తాయి. సామాజిక సేవలో కూడా గత ప్రభుత్వం చేసిందేమీ లేదు. గిరిజనులకు, ఎస్సీలకు ఎక్కువ వ్యయం చేశామని చెప్పారు. అలా చేయకపోగా వచ్చిన డబ్బులు ఏం చేశారో తెలియడం లేదు. ఆర్థిక వ్యవస్థను విధ్వంసం చేసి పెట్టారు. సుదీర్ఘమైన కసరత్తు చేసి రాష్ట్ర భవిష్యత్తు కోసం స్వర్ణాంధ్ర 2047 విజన్ ను సిద్ధం చేశాం. అప్పటికి వృద్ధి రేటు 15 శాతం నమోదైతే తలసరి ఆదాయం 45,787 డాలర్లకు చేరుతుందన్నారు. ఏపీకి 15 శాతం పైగా గ్రోత్ రేట్ సాధిస్తేనే రాష్ట్ర అభివృద్ధి, ప్రజల ఆకాంక్షలు నెరవేరతాయి. ఉన్న వనరులను సద్వినియోగం చేసుకుంటూ ప్రజలకు ఇచ్చిన హామీలు అమలు చేస్తున్నాం. ఎన్టీఆర్ భరోసా పింఛన్లను రూ.3 వేల నుంచి రూ.4 వేలకు పెంచాం. దీపం2 పథకం కింద ఉచిత గ్యాస్ సిలిండర్లకు రూ.895 కోట్లు విడుదల చేశాం. తొలి 100 రోజుల్లోనే అనేక కార్యక్రమాలకు శ్రీకారం చుట్టామన్న విషయం గమనించాలన్నారు.

అమెజాన్‌లో రూ. 102.88 కోట్ల మోసం

రవాణా చార్జీల పేరుతో 22 మంది ఉద్యోగులు, మాజీ ఉద్యోగులు సంస్థకు టోకరా

హైదరాబాద్, జనవరి 28, ప్రభాతవార్త: ప్రముఖ ఈ కామర్స్ సంస్థ అమెజాన్‌ను ఆ సంస్థ ఉద్యోగులు, మాజీ ఉద్యోగులు మోసం చేసి 102.88 కోట్ల రూపాయలను కాజేశారు. ఈ గోల్‌మాల్ బాగోతం అమెరికాలో వెలుగు చూడగా ఇందులో హైదరాబాద్‌లో అమెజాన్ తరపున పనిచేసిన ఉద్యోగులు, మాజీ ఉద్యోగుల పాత్ర వున్నట్లు తేలడంతో అమెజాన్ అధికారులు సైబర్ సెక్యూరిటీ బ్యూరో అధికారులకు ఫిర్యాదు చేశారు. వివరాలు ఇలావున్నాయి. నగరంలోని మాదాపూర్ అమెజాన్‌రు రిలే అప రేషన్ సెంటర్ వుంది. ప్రపంచ వ్యాప్తంగా ఎక్కడ ఏ వస్తువులను డెలివరీ చేస్తున్నా ఈ సెంటర్ నుంచే పర్యవేక్షిస్తారు. అమెజాన్‌కు సంస్థకు చెందిన గోదాము నుంచి ఏదైనా సరుకు బయటకు వెళ్లినప్పటి నుంచి ప్యాకేజి మొదలు కుని వినియోగదారుడికి చేరేవరకు సంస్థ సిబ్బంది కదలికలను జిపిఎస్ ద్వారా ఈ సెంటర్‌లో పనిచేసే ఉ ద్యోగులు పర్యవేక్షిస్తుంటారు. కాగా వస్తువుల డెలివరీ వ్యవహారాన్ని థర్డ్ పార్టీకి కాంట్రాక్ట్ ఇస్తారు. అమెజాన్ సంస్థ సరుకులు వున్న గోదాము నుంచి వినియోగదారుడి చిరునామా వరకు దూరాన్ని బట్టి రవాణా ఛార్జీని థర్డ్ పార్టీకి అమెజాన్ కంపెనీ చెల్లిస్తుంటుంది. ఒకవేళ వినియోగదారుడు సంబంధిత చిరునామాలో ఆ సమయంలో లేకున్నా రవాణా ఛార్జీని అమెజాన్ థర్డ్ పార్టీకి చెల్లించాల్సిందే.

ఇందులో వున్న చిన్నపాటి లొసుగును కనిపెట్టిన అమెజాన్ ఉద్యోగులతో పాటు మాజీ సిబ్బంది కొంద రు మోసానికి తెరలేపారు. ప్రస్తుతం రిలే సెంటర్‌లో పనిచేస్తున్న వారితో పాటు అమెరికాలోని కొందరు సిబ్బందితో కలిసి నకిలీ ట్రిప్పులను నమోదు చేసి బిల్లులు దండుకున్నారు. నిబంధనల మేరకు వస్తువులను డెలివరీ చేయడానికి వెళ్లిన సమయంలో సంబంధిత చిరునామాలో వినియోగదారుడు లేకుంటే ఆ విషయాన్ని అమెజాన్ సిబ్బంది సంస్థ యాప్‌లో నమోదు చేయాలి. దీనిని మాదాపూర్‌లోని రిలే సెంటర్ సిబ్బంది నిర్ధారిస్తారు. డెలివరీ కోసం ఎంత దూరం ప్రయాణించారనేది లెక్కగట్టి, దీనికి అయిన ఖర్చును డెలివరీ చేసే థర్డ్ పార్టీ సంస్థలకు అమెజాన్ చెల్లిస్తుంది. అమెరికాలో వస్తువుల డెలివరీ కాకుండానే అయినట్లు రికార్డు చేసి ఆ చిరునామాలో విని యోగదారుడు లేదని చెబుతూ రవాణా ఖర్చులను వసూలు చేశారు. ఇలా అమెజాన్ సంస్థకు అక్షరాల 102 కోట్ల 88 లక్షల ఐదు వేల 418 రూపాయల నష్టం చేకూరింది. దీనిపై అమెజాన్ నిర్వాహకులు సైబర్ సెక్యూరిటీ బ్యూరో అధికారులకు ఫిర్యాదు చేయగా దీనిపై అమెజాన్‌కు చెందిన ఉద్యోగులు, మాజీ ఉద్యోగులు 22 మందిపై కేసు నమోదు చేసి విచారణ చేబట్టారు.

సర్కార్ ఉత్తర్వులు జారీ

>> విడతల సస్పెన్షన్ కాలాన్ని విధులు నిర్వహించినట్టుగా పేర్కొంటూ, ఆ కాలాన్ని క్రమబద్ధీకరిస్తూ ఉత్తర్వులు జారీ చేశారు. ఆ కాలానికి ఏబీవీకి చెల్లించాల్సిన మొత్తం వేతనాన్ని, అలవెన్సులను చెల్లించాలంటూ ఆదేశాల్లో ప్రభుత్వం పేర్కొంది. సస్పెన్షన్ వేటు పడకపోతే ఎంత మొత్తం ఇవ్వాలో ఆ మేరకు చెల్లించాల్సిందిగా ఆదేశాలు జారీ చేసింది. విశ్రాంత సీనియర్ ఐపీఎస్ అధికారి ఏబీ వెంకటేశ్వరరావుని గత వైఎస్సార్సీపీ ప్రభుత్వం కొన్నేళ్లపాటు సస్పెన్షన్‌లో ఉంచింది. ఈయన గత ఏడాది మే 31వ తేదీన పదవీ విరమణ చేశారు. అదే రోజు ఉదయమే సర్వీస్‌లోకి తీసుకోవాలని నిర్ణయం తీసుకోవడం గమనార్హం. దీంతో ఎబివి 2024 మే 31వ తేదీన విధుల్లో చేరడం, సాయంత్రానికి పదవీ విరమణ చేయడం జరిగింది. చివరిగా ప్రింటింగ్, స్టేషనరీ అండ్ స్టోర్స్ పర్చేజ్ కమిషనర్‌గా ఏబీ వెంకటేశ్వరరావుకి పోస్టింగ్ ఇచ్చింది. తన సస్పెన్షన్‌ను సవాల్ చేస్తూ, తనను సర్వీసులోకి తీసుకోవాలంటూ ఎబివి న్యాయపోరాటం చేశారు. దీంతో ఎబివిపై ప్రభుత్వం విధించిన సస్పెన్షన్‌ను కేంద్ర పరిపాలనా ట్రైబ్యునల్ (క్యాట్) మే 8వ తేదీన ఎత్తివేసింది. వెంటనే పోస్టింగ్ ఇవ్వాలని ఆదేశిందించి. దీంతో తప్పనిసరి పరిస్థితుల్లో క్యాట్ ఆదేశాలతో ఏబీవీపై సస్పెన్షన్ ఎత్తివేశారు. బాధ్యతలు స్వీకరించిన రోజే విరమణ చేయాల్సిన పరిస్థితి వచ్చిందని అప్పట్లో ఎబి వెంకటేశ్వరరావు వ్యాఖ్యానించారు.

జూన్‌లోగా నామినేటెడ్ పదవులు

>> అభివృద్ధి పనులు చేపట్టామన్న చంద్రబాబు, ఈ విషయాలను నిరంతరం ప్రజలకు వివరించాలని స్పష్టం చేశారు. ఎన్నికల హామీల్లో ఇచ్చిన పథకాలన్నీ అమలు చేస్తామని, విషయంలో వైఎస్సార్సీ తప్పుడు ప్రచారాన్ని ఎండగట్టాలని నేతలకు సూచించారు. టిడిపి సభ్యత్వ నమోదులో బాగా చేసిన వారికి పదవుల్లో ప్రోత్సాహం ఇస్తామన్నారు. మంత్రులు.. జిల్లాల్లో ఎమ్మెల్యేలతో కూర్చుని పార్టీ అంశాలపై చర్చించాలని.. సమస్యలు పరిష్కరించాలని ఆదేశించారు. నరేగా పెండింగ్ బిల్లులు చెల్లించేలా ఎమ్మెల్యేలు, మంత్రులు, ఎంపిలు పని చేయాలన్నారు. ఇతర పార్టీల నుంచి నిన్న మొన్న వచ్చి చేరిన వారి కంటే... ఎప్పటి నుంచో పార్టీలో ఉండి పని చేసిన వారిని నేతలు ప్రోత్సహించాలని అన్నారు. మొదటి నుంచి పార్టీని నమ్ముకున్న వారికే పదవులు దక్కేలా చూడాల్సిన బాధ్యత ఎమ్మెల్యేలదే అని స్పష్టం చేశారు. ప్రజల్లో సంతృప్తి ఉండాలని.. భవిష్యత్‌పై నమ్మకం, భరోసా కలగాలని ఇదే కూటమి ప్రభుత్వ విధానమన్నారు. ఇప్పుడు ప్రజలకు ఏం చేస్తామని... భవిష్యత్‌లో ఏం ఇస్తాం అనేది ప్రజలకు పార్టీ నేతలు వివరించాలన్నారు. పథకాలన్నీ ఇస్తామని..వైకాంగ్రెస్ పార్టీ తప్పుడు ప్రచారాలను తిప్పి కొట్టాని నేతలకు తెలియజేశారు. ఇప్పటికే వ్యవస్థలను గాడిలో పెట్టామన్నారు.రానున్న రోజుల్లో మరిన్ని కార్యక్రమాలు ప్రారంభిస్తామని ముఖ్యమంత్రి చంద్రబాబు నాయుడు పేర్కొన్నారు..పదవిపొందిన వాళ్ల రెండేళ్ల పనితీరుపై సమీక్ష చేస్తామని, దాని ఆధారంగా మళ్లీ నిర్ణయాలు, భవిష్యత్ అవకాశాలు ఉంటాయన్నారు. మెంబర్ షిప్ బాగా చేసిన వారికి పదవుల్లో ప్రోత్సాహం ఇస్తామన్నారు. మంత్రులు జిల్లాల్లో ఎమ్మెల్యేలతో కూర్చుని పార్టీ అంశాలపై చర్చించాలని, సమస్యలు పరిష్కరించాలని చంద్రబాబు ఆదేశించారు.

ఉపాధి హామీ పెండింగ్ బిల్లులు చెల్లించేలా ఎమ్మెల్యేలు, మంత్రులు, ఎంపీలు పని చేయాలన్నారు. ఇతర పార్టీల నుంచి నిన్న మొన్న వచ్చి చేరిన వారి కంటే, ఎప్పటి నుంచో పార్టీలో ఉండి పనిచేసిన వారిని నేతలు ప్రోత్సహించాలన్నారు.మొదటి నుంచి పార్టీని నమ్ముకున్న వారికే పదవులు దక్కేలా చూడాల్సిన బాధ్యత ఎమ్మెల్యేలదే అన్నారు. ప్రజల్లో సంతృప్తి ఉండాలని, భవిష్యత్‌పై నమ్మకం, భరోసా కలగాలని, ఇదే కూటమి ప్రభుత్వ విధానం అని తెలిపారు. ఇప్పుడు ప్రజలకు ఏం చేస్తాం...భవిష్యత్ లో ఏం ఇస్తాం అనేది ప్రజలకు పార్టీ నేతలు వివరించాలన్నారు. పథకాలన్నీ ఇస్తాం..జగన్ పార్టీ తప్పుడు ప్రచారాలను తిప్పి కొట్టాలని సూచించారు.

ఎడమకాల్వ 6 నెలల్లో పూర్తి

>> జరిగిందన్నారు మంత్రి నిమ్మల రామానాయుడు. మొదటి ప్యాకేజి నుండి 8వ ప్యాకేజి వరకు, ఇరిగేషన్,రెవిన్యూ, నేషనల్ హైవే, విద్యుత్ శాఖ, ఆర్‌డబ్ల్యూఎస్ శాఖ,ఇలా అన్ని శాఖల నుండి ఎటువంటి అడ్డంకులూ లేకుండా సమగ్రంగా చర్చించుకుని, ప్రణాళికా ప్రకారం పనులు పూర్తి చేసి, గోదావరి జలాలను ముఖ్యమంత్రి లక్ష్యానికి అనుగుణంగా ఉత్తరాంధ్రకు తరలించే విధంగా పనులు పూర్తి చేయాలని ఏజెన్సీలకు,అధికారులకు ఆదేశాలు ఇవ్వడం జరిగిందన్నారు. భూసేకరణ, పునరావసం వంటి సమస్యలన్నింటినీ వెంటనే పరిష్కరించాలని సూచించడం జరిగిందని స్పష్టం చేశారు. పోలవరం లెఫ్ట్ కెనాల పనులకు సంబందించి గత అయిదు సంవత్సరాల పాలనలో ఒక్క తట్టమట్టి పని గానీ, అరబస్తా సిమెంట్ పని గానీ చేయాలేదు, పునరావాసానికి ఒక్క రూపాయి కూడా ఖర్చుపెట్టలేదు అని తెలిపారు. నాటి వైసిపి ప్రభుత్వం ఉత్తరాంధ్ర మీద ఎటువంటి చిత్తశుద్ది చూపలేదు అని దుయ్యబుట్టారు మంత్రి నిమ్మల. ఉత్తరాంధ్రప్రజల రుణం తీర్చుకునేందుకు ముఖ్యమంత్రి చంద్రబాబు నాయుడు ఉత్తరాంధ్ర సుజల స్రవంతి ప్రాజెక్టును పునర్నిర్మాణం చేసి,గోదావరి జలాలను పోలవరం లెఫ్ట్ కెనాల్ ద్వారా తరలించే లక్ష్యానికి అనుగుణంగా, ఈరోజు ఈ ప్రాజెక్టు పనులపై ప్రత్యేక సమీక్ష నిర్వహించడం జరిగిందని తెలిపారు మంత్రి నిమ్మల. పోలవరం ప్రాజెక్టు పనులు ఏరోజుకారోజు తెలుసుకునేలా ప్రత్యేక వెబ్సైట్ రూపొందించి, పనుల వివరాలను అందులో నమోదు చేస్తామని, ఎప్పటికప్పుడు పనులను సమీక్షించుకుంటూ, నిర్దేశించిన సమయానికి పనులు పూర్తి చేసేలా ప్రణాళికలు రూపొందించుకుంటామని అన్నారు. పోలవరం ప్రాజెక్టు గురించి, ఇరిగేషన్ శాఖ గురించి వైసిపి నేతలు మాట్లాడటం హాస్యాస్పదంగా ఉందని ఎద్దేవా చేశారు. ఆంధ్రప్రదేశ్ రాష్ట్రానికి, సాగు నీటి వ్యవస్దకు, ఇప్పటి వరకూ పని చేసినటువంటి ఏ ముఖ్యమంత్రీ చేయనటువంటి ద్రోహం జగన్ మోహన్ రెడ్డి చేశాడని,దానికి ఉదాహరణే పోలవరం డయా ఫ్రం వాల్ విధ్వంశం అని ఘాటుగా విమర్శించారు.నాడు చంద్రబాబు 18 నెలలు కష్టపడి 430 కోట్ల రూపాయలు ఖర్చుపెట్టి డయా ఫ్రం వాల్ నిర్మిస్తే, 17 నెలలు ఎటువంటి ఏజెన్సీ, పనులు చేయకుండా జగన్ చేసిన నిర్వాహకం వల్ల, డయాఫ్రం వాల్ ధ్వంశం అయిందని,దీనిపై మాట్లాడే అర్హత మీకెక్కడదని వైసిపి నేతలను ప్రశ్నించారు. మీ నిర్వాహకం వల్ల ఈరోజు కొత్తగా 990 కోట్లతో కొత్తగా డయా ఫ్రం వాల్ నిర్మించాల్సి వస్తోందంటే జగన్మోహన్ రెడ్డి అసమర్దతే కారణమని,అన్నారు.

ప్రతి శనివారం 'నో బ్యాగ్'డే

>> సమావేశంలో చర్చించారు. ఈ చట్టంపై ఉపాధ్యాయులు, సంఘాల నుంచి అభిప్రాయాలను సేకరించాలని సూచించారు. అదేవిధంగా సాంకేతిక పరిజ్ఞానం సాయంతో ఉపాధ్యాయులకు ఉపయోగపడే విధంగా పిల్లల్లో అభ్యసన సామర్థ్యాలు మెరుగుపర్చేందుకు చర్యలు చేపట్టాలి. ప్రతి శనివారం నో బ్యాగ్ డేగా ప్రకటించి విద్యార్థులకు కో కరిక్యులమ్ యాక్టివిటీస్ రూపొందించాలని మంత్రి ఆదేశించారు. ఉపాధ్యాయులకు ఇప్పుడున్న అనేక యాప్‌ల స్థానంలో ఒకటే యాప్‌ను రూపొందించే కార్యక్రమాన్ని త్వరతగతిన పూర్తి చేయాలి. పాఠశాలల్లో చదువుతున్న విద్యార్థుల వాస్తవ సంఖ్యను నిర్ధారించేందుకు అపార్ ఐడీని అనుసంధానించే కార్యక్రమాన్ని పూర్తిచేయాలి. ప్రజాభిప్రాయసేకరణ కోసం అతి త్వరలోనే ఏపీ మోడల్ ఆఫ్ ఎడ్యుకేషన్ బ్లూ ప్రింట్ ను సిద్ధం చేయాలని అధికారులను ఆదేశించారు. ఇంటర్మీడియట్ విద్యాశాఖలో చేపట్టబోయే సంస్కరణలపైనా సమావేశంలో విపులంగా చర్చించారు. ఈ భేటీలో పాఠశాల విద్య కార్యదర్శి కోన శశిధర్, డైరెక్టర్ వి.విజయ్ రామరాజు, ఇంటర్మీడియట్ ఎడ్యుకేషన్ డైరెక్టర్ శ్రీమతి కృతికా శుక్లా, సమగ్ర శిక్ష ఎస్పీడీ బి.శ్రీనివాసరావు తదితరులు పాల్గొన్నారు.

ఖేల్‌రత్న ప్రదానం చేయండి

>> నిరాకరించడం ఎంపిక విధానానికి విరుద్ధమన్నారని వాదనలు వినిపించారు. పిటిషనర్ సాధించిన అవార్డులు, పాయింట్లను కోర్టు దృష్టికి తీసుకొచ్చారు. ప్రపంచ ఛాంపియన్ షిప్‌లో 8 మెడల్స్ సాధించారని తెలిపారు. ఈ మెడల్స్ పొందిన వారిలో పిటిషనర్ దేశంలోనే రెండో క్రీడాకారిణి అని ధర్మాసనానికి తెలిపారు. ఏషియన్ గేమ్స్‌లో ఒకేసారి 3 బంగారు పతకాలు సాధించిన మొట్టమొదటి భారత క్రీడాకారిణికి అన్నారు. పిటిషనర్ కన్నా తక్కువ పాయింట్లు పొందిన వారిని ఖేల్ రత్న అవార్డు2023కి ఎంపిక చేశారని న్యాయవాదులు వాదనలు వినిపించారు. అవార్డుకు ఎంపిక చేసేందుకు క్రీడల్లో గెలుపొందిన పతకాలకు 80 శాతం వెయిటేజ్ పాయింట్లు ఇస్తారని అన్నారు. మిగిలిన 20 పాయింట్లు ఎంపిక కమిటీ విచక్షణ మేరకు ఇస్తుందని తెలిపారు.ఈ వాదనలను పరిగణనలోకి తీసుకున్న న్యాయమూర్తి సురేఖ అవేదనలో న్యాయం ఉందని భావించారు.

అమెరికా పర్యటన!

>> తెలిపారు. ఇండియాతో తమకు మంచి రిలేషన్‌ఉందని ట్రంప్ పేర్కొన్నారు. మోడీతో ఫోన్‌లో అన్ని అంశాల గురించి చర్చించినట్లు తెలిపారు. తొలిసారి దేశాధ్యక్షుడిగా చేసిన సమయంలో ట్రంప్ తన చివరి పర్యటన ఇండియాకే వచ్చారు.

మంగళవారం భువనేశ్వర్‌లో 'ఉత్కర్ష్ ఒడిశా' మహాసదస్సు ఎగ్జిబిషన్‌ను తిలకిస్తున్న ప్రధాని మోడీ

రాష్ట్రాన్ని గంజాయి రహితం చేద్దాం

>> తర్వాత వాటిని చేధించడం కంటే అస్సలు నేరాలు జరగకుండా నియంత్రించేందుకు అవసరమైన చర్యలు చేపట్టాలని అన్నారు. రాష్ట్రంలో గంజాయి నియంత్రణకు చర్యలు చేపట్టి అక్రమ రవాణాను అరికట్టామని అన్నారు. నిందితులను అరెస్టు చేసి, గంజాయి పై ఉకు కు పాదం మోపామని అన్నారు. మాదక ద్రవ్యాల నియంత్రణకు జిల్లా ఎస్పి వకుల జిందల్ చేపట్టిన 'సంకల్పం' కార్యక్రమం స్ఫూర్తిదాయకమని కితాబిచ్చారు. సైబర్ మోసాలు, రహదారి భద్రత, మాదకద్రవ్యాల పట్ల అవగాహన కల్పించేందుకు యువతను, ప్రజలను చైతన్యపరిచేందుకు ప్రత్యేకంగా సంకల్ప రథంతో జిల్లా వ్యాప్తంగా కార్యక్రమాలు నిర్వహించడం అభినందనీయమని అన్నారు. ఇదే స్ఫూర్తితో పనిచేసి జిల్లా పోలీస్ శాఖకు రాష్ట్రానికి మంచి పేరును తీసుకురావాలని ద్వారకాతిరుమలరావు సూచించారు. నేరాల నియంత్రణలో సాంకేతికతను వినియోగించి నేరాల కట్టడికి చర్యలు చేపడుతున్నామని అవి నేడు సత్ఫలితాలిస్తున్నాయని ఆయన పేర్కొన్నారు. ప్రజలకు మెరుగైన సేవలను పారదర్శకంగా అందించాలని అన్నారు. విజిబుల్‌పోలీసింగ్ కు ప్రాధాన్యత నివ్వాలని, నేరాలను నియ ంత్రిస్తూ గంజాయి రహిత రాష్ట్రంగా తీర్చిదిద్దేందుకు ప్రతి పోలీస్ అధికారి పనిచేయాలని అన్నారు. జిల్లా ఎస్పి వకుల్ జిందల్ ఈ కార్యక్రమంలో నేరాల నియంత్రణకు చేపడుతున్న చర్యలు గురించి పవర్ పాయింట్ ప్రజెంటేషన్ చేశారు. ఈ కార్యక్రమంలో విశాఖ రేంజ్‌డిఐజి గోపీనాద జెట్టి, జిల్లా ఎస్పి వకుల్ జిందల్,ఎపిఎస్‌పి కమాండెంట్ మాలికా గార్గ్, పార్వతీపురం మన్యం జిల్లా ఎస్పి ఎస్వి మాధవరెడ్డి,ఎఆర్ అదనపు ఎస్ఫి జి.నాగేశ్వరరావు, డిఎస్‌పిలు పి.శ్రీనివాసరావు, డి.భవ్యారెడ్డి, ఎస్.రాఘవులు, రాంబాబు, పలువురు సిఐలు ,ఎస్‌ఐలు పాల్గొన్నారు.

బదలీ పిటిషన్ కొట్టివేత

>> జరిమానా విధిస్తామని సుప్రీం ధర్మాసనం హెచ్చరించింది. ఈ పిటిషన్‌పై వాదించడానికి ఎలా వచ్చారని లాయర్ మహేంద్రసింగ్‌ను జస్టిస్ త్రివేది ప్రశ్నించారు. ఇలాంటి పిటిషన్లను కూడా మీరు వాదిస్తారా అని ధర్మాసనం ఆగ్రహం వ్యక్తం చేసింది. ఇలాంటి కేసుల్లో కూడా మీలాంటి సీనియర్లు హాజరవుతారని అసలు ఊహించలేదని న్యాయస్థానం వ్యాఖ్యానించింది. ఒక్క మాట కూడా మాట్లాడొద్దంటూ పిటిషన్‌ను సుప్రీంకోర్టు డిస్మిస్ చేసింది. సిఐడి నమోదు చేసిన ఏడు కేసులు సిబిఐకి బదిలీ చేయాలని ఎపి హైకోర్టు న్యాయవాది బి. బాలయ్య పిటిషన్ దాఖలు చేశారు. బాలయ్య తరపున సీనియర్ లాయర్ మహేందర్ సింగ్ వాదనలు వినిపించేందుకు ముందుకు రాగా.. ఆయనపై కూడా జస్టిస్ త్రివేది తీవ్ర అసహనం వ్యక్తం చేసింది. ఈ పిటిషన్‌కు సంబంధించి ఒక్క మాట మాట్లాడినా భారీ జరిమాన విధిస్తామని తీవ్ర ఆగ్రహాన్ని వ్యక్తం చేశారు. ఈ పిటిషన్‌ను వాదించేందుకు మీలాంటి సీనియర్ న్యాయవాది ఎలా వచ్చారని కూడా ప్రశ్నించారు. వెంటనే ఆ పిటిషన్‌ను సుప్రీం ధర్మాసనం కొట్టివేసింది.

పట్టాలు తప్పిన రైలింజన్

గుంతకల్లు రైల్వే,జనవరి 28,ప్రభాతవార్త: దక్షిణ మధ్య రైల్వే గుంతకల్లు డివిజనల్ ప్రధాన కేంద్రంలో ఓ రైలింజన్ పట్టాలు తప్పింది. గుంతకల్లు రైల్వే జంక్షన్‌లో మంగళవారం సాయంత్రం విద్యుత్ ట్రిప్ షెడ్డు నుంచి స్టేషన్‌లోకి వెళ్తున్న సమయంలో పాయింట్ వద్ద ఈ ప్రమాదం జరిగింది. ఈ ప్రమాదంలో లాలాగూడ విద్యుత్ లోకో షెడ్డుకు చెందిన రైలింజన్ నెంబర్ 37638కి చెందిన 3 రెండు చక్రాలు పట్టాలు తప్పాయి. ప్రమాదం విషయం తెలుసుకున్న అధికారులు వెంటనే ఎఆర్‌టిని సంఘటన స్థలానికి తరలించి రైలు మార్గ పునరుద్దరణ చర్యలు చేపట్టారు.

మంగళవారం టిడిపి పార్లమెంటరీ పార్టీ సమావేశంలో సిఎం చంద్రబాబు

ఎంపీలతో సిఎం చంద్రబాబు సమావేశం

పార్లమెంటులో అనుసరించాల్సిన వ్యూహంపై చర్చ

విజయవాడ,జనవరి28,ప్రభాతవార్తప్రతినిధి: చంద్రబాబు అధ్యక్షతన టిడిపి పార్లమెంటరీ పార్టీ సమావేశం జరిగింది. జనవరి 31 నుంచి పార్లమెంటు బడ్జెట్ సమావేశాలు జరగనున్న నేపథ్యంలో, పార్టీ ఎంపీలకు చంద్రబాబు దిశానిర్దేశం చేశారు. పార్లమెంటు ఉభయ సభల్లో అనుసరించాల్సిన వ్యూహాలు, నిధుల సాధనకు సమన్వయం, తదితర అంశాలపై ఎంపీలతో చర్చించారు. ఎన్డీయే కూటమి ప్రవేశపెట్టే బిల్లుల అంశంపైనా చర్చించినట్టు తెలుస్తోంది. ఈ సమావేశానికి టిడిపి ఎంపీలతో పాటు పార్టీ నేతలు కూడా హాజరయ్యారు. కాగా, టిడిపి ఎంపీ కలిశెట్టి అప్పలనాయుడు మీడియాతో మాట్లాడుతూ... వైఎస్సార్సీ ఐదేళ్లలో సాధించలేనివి తాము 7నెలల్లోనే సాధించామని చెప్పారు. అమరావతి, పోలవరంకు నిధులు తెచ్చుకున్నామని, విశాఖ స్టీల్ ప్లాంట్‌కు ప్యాకేజి తీసుకువచ్చామని వెల్లడించారు. విజయసాయిరెడ్డి ఉత్తరాంధ్రను లూటీ చేశారని, ఉత్తరాంధ్ర ప్రజల మనోభావాలను దెబ్బతీశారని ధ్వజమెత్తారు.

ముందస్తు బెయిలుపై తీర్పు రిజర్వు

>> పూర్తి అవడంతో తీర్పును హైకోర్టు రిజర్వ్ చేసింది. కృష్ణా జిల్లా మచిలీపట్నంలో రేషన్ బియ్యం మాయంకు సంబంధించి మాజీ మంత్రి వైసీపీ నేత పేర్నినాని చుట్టూ వ్యవహారం నడుస్తోంది. అతనికి సంబంధించిన రెండు గోడౌన్లలో బియ్యం మాయం అవడం, బియ్యాన్ని ఉద్దేశపూర్వకంగా అమ్ముకున్నట్లు పెద్దఎత్తున ఆరోపణలు రావడంతో విజిలెన్స్, సివిల్స్ సప్లై, పోలీస్ శాఖలు వివిధ కోణాల్లో విచారణ జరపాయి. అయితే ఉద్దేశపూర్వకంగానే బియ్యాన్ని పక్కదారి పట్టించినట్లు నిర్ధారించారు. గోడౌన్‌లు పేర్నినాని సతీమణి జయసుధ పేరు మీద ఉన్న నేపథ్యంలో ఆమెను ఏ1గా చేర్చారు. బియ్యం మాయం వెనక అప్పటి అధికారులు, లారీ డ్రైవర్, రైస్ మిల్లు ఓనర్లపై కేసులు నమోదు చేశారు. అయితే వారిచ్చిన సమాచారం మేరకు ఏ6గా పేర్నినాని చేర్చారు పోలీసులు. విషయం తెలుసుకున్న వెంటనే హైకోర్టులో పేర్నినాని ముందస్తు బెయిల్ కోసం పిటిషన్ దాఖలు చేశారు. ఏ1గా ఉన్న నాని సతీమణి జయసుధతో పాటు మిగిలిన వారికి మచిలీపట్నం జిల్లా కోసం ఇప్పటికే బెయిల్ మంజూరు చేసింది. జయసుధకు మాత్రం ముందస్తు బెయిల్ తీసుకోవడంతో పాటు విచారణకు సహకరించాలని జిల్లా కోర్టు ఆదేశించింది. ఈ కేసు విచారణ జరుగుతున్న సమయంలో అరెస్ట్ భయంతో హైకోర్టును ఆశ్రయించారు. దీనికి సంబంధించి ఇప్పటికే నాలుగు విడతలుగా వాయిదా పడింది. ఇరువర్గాల న్యాయవాదుల వాదనలు విన్న హైకోర్టు ఈరోజు తీర్పును రిజర్వ్ చేసింది.

వారం - వర్జ్యం

తేది : 29-01-2025, బుధవారం
శ్రీ క్రోధి నామ సంవత్సరం,
పుష్యమాసం, ఉత్తరాయణం,
హేమంత ఋతువు, కృష్ణపక్షం,
అమావాస్య సా.6.06
ఉత్తరాషాఢ ఉ.8.20
వర్జ్యం మ.12.09-1.40
దు.ఉ.8.54-9.58
2) మ.12.05-12.50
రాహుకాలం - మ.12.00-1.30

వార్తాఫలం

మేషం: మనస్సుకు తోచించి చేసుకుంటూ పోవటమే తప్ప క్రమశిక్షణ కరువవుతుంది.

వృషభం : ఏది ఏమైనప్పటికీ ఈ రోజు చెప్పుకోదగిన ఒడిదుడుకులేవీ ఏర్పడవు. స్వల్ప ధనలాభం.

మిథునం: కొద్దిపాటి ముఖపరిచయం కలిగిన వ్యక్తులతో జరిపే చర్చాగోష్ఠులు ఉపయుక్తంగా పరిణమిస్తాయి.

కర్కాటకం : ఆర్థిక లావాదేవీలు అంతంత మాత్రంగా ఉంటాయి. ఋణాలు చేయవలసి రావచ్చు.

సింహం: కొత్త వ్యాపారాల ప్రయత్నాలు ముమ్మరం చేస్తారు. పలుకుబడి నామ మాత్రం పెరుగుతుంది.

కన్య : స్థిరమైన నిర్ణయాలు సరిగ్గా తీసుకోలేరు. ఇంటర్వ్యూలలో విజయం సాధిస్తారు.

తుల : కుటుంబ కలహాలు మీ ప్రశాంతతకు భంగం కలింగించే సూచనలు ఉన్నాయి.

వృశ్చికం:సహోదరీ వర్గానికి సహాయ పడవలసి వస్తుంది. ఆరోగ్యం, వాహనాల విషయంలో మెలుకువ అవసరం.

ధనుస్సు: ప్రయత్నం మీద గానీ పనులు సానుకూల పడవు. ఆర్థికపరిస్థితి అనుకూలం.

మకరం: మిత్రులు, బంధువులతో కలిసి ఆనందంగా గడుపుతారు. దూరప్రాంతాల నుండి శుభవార్తలు.

కుంభం: జీవిత భాగస్వామి సలహాలు తీసుకుంటారు. నూతన ఒప్పందాలు కలిసి వస్తాయి.

మీనం : సోదరుల నుండి విలువైన సమాచారం అందుకొంటారు. క్రయవిక్రయాలలో లాభాలు.

- శ్రీమతి ములుగు శివజ్యోతి, కోఠి, హైదరాబాద్

విశాఖలో భారీగా 'డేటా సిటీ'

>> ఉండగా ప్రపంచం లోని అత్యుత్తమ ఐటీ కంపెనీలను రాష్ట్రాన్ని తీసుకువచ్చేందుకు చంద్రబాబు నాయుడు ప్రభుత్వం సర్వశక్తులు ఒడ్డుతోంది. తద్వారా ఐదు లక్షల మందికి ఉద్యోగ ఉపాధి అవకాశాలు లభించనున్నాయని ప్రభుత్వం చెబుతోంది. రాష్ట్రంలో ఐటీ పరిశ్రమలను ఏర్పాటు చేసినందుకు వచ్చే మొదటి 500 సంస్థలకు ప్రభుత్వం వరకు భూములు ఇవ్వాలన్న ఆలోచన కూడా చేస్తోంది. వీటన్నిటిని పరిశీలిస్తే హైదరాబాద్ హైటెక్ సిటీకి తలదన్నేలా విశాఖలో ఐటీ రంగం అభివృద్ధి చెందుతుంది అనడంలో ఏమాత్రం సందేహం లేదు.మౌలిక వసతుల కల్పనలో నిమగ్నమైన ప్రభుత్వం. ఇది ఇలా ఉండగా సిఎం చంద్రబాబు, ఐటీ శాఖ మంత్రి లోకేశ్ దావోస్ పర్యటనలో భాగంగా డేటా సెంటర్, ఏఐ అభివృద్ధి కేంద్రం, గ్లోబల్ బిజినెస్ సెంటర్, చిప్ తయారీ కేంద్రం, గ్లోబల్ కేపబులిటీ సెంటర్(జిసిసి) వంటివి ఏర్పాటు చేయాలని సంబంధిత సంస్థలతో చర్చలు జరిపారు. అయితే తగిన మౌలిక వసతులను సంసిద్ధం చేయాల్సిన అవసరం ఏర్పడింది. ఇందుకోసం వి.ఎం.ఆర్.డి.ఏ ఐకానిక్ భవన సముదాయాన్ని సిద్ధం చేస్తున్నారు. దీన్ని ఫిబ్రవరి మొదటి వారంలో ముఖ్యమంత్రి చంద్రబాబు ప్రారంభించే అవకాశం ఉంది. నౌక ఆకారంలో ఐకానిక్ భవనంవిశాఖపట్నం నగరం నడిబొడ్డున 11 అంతస్తుల్లో బహుళ అంతస్తుల కార్ల పార్కింగ్ సదుపాయంతో నిర్మిస్తున్నారు. ఈ భవనంలోని ఐదు అంతస్తుల్లో 1.90 లక్షల చదరపు అడుగుల స్థలాన్ని పార్కింగ్‌కు, అలాగే ఆరు అంతస్తుల్లోని 1.65 లక్షల చదరపు అడుగులను కార్యాలయ అవసరాలకు ఉపయోగించనున్నారు. అన్ని సౌకర్యాలతో అత్యాధునికంగా ఈ భవనాన్ని నిర్మించారు. పార్కింగ్ వసతులతోపాటు ఈ భవనానంలో గాలి, వెలుతురు వచ్చేలా సుందరంగా అద్దాలతో నిర్మించారు. విశాఖకు ప్రత్యేక గుర్తింపు.. ఐకానిక్ భవనం ముఖ్యమంత్రి చంద్రబాబు నాయుడు ఐటీ శాఖ మంత్రి లోకేష్ దావోస్ పర్యటన తర్వాత రాష్ట్రంలో ఐటి అభివృద్ధికి అడుగులు ముందుకు పడ్డాయి. ఇందులో భాగంగా నగరం నడిబొడ్డున నిర్మితమవుతున్న ఐకానిక్‌భవనం విశాఖ రూపు రేఖలను మారుస్తుం దని అనడంలో ఏమాత్రం సందేహం లేదు. ఈ భవనంలో డేటా ఇంక్యుబేషన్ సెంటర్లు, గ్లోబల్ కేపబులిటీ సెంటర్లకు వీలుగా సువిశాల ప్రాంగణాలు సిద్ధంగా ఉండటంతో ఈ భవనం మొత్తాన్నీ జిసిసిలకు, బహుళ జాతి సంస్థలకు కేటాయించాలనే ఆలోచన ఉంది. ఈ భవనంలో వెంటనే కార్యకలాపాలు ప్రారంభించి, రాష్ట్ర యువతకు ఉపాధి కల్పించే పేరున్న సంస్థ కోసం ప్రభుత్వం ఎదురుచూస్తోంది. విశాఖనగరమధ్యలో అన్ని సౌకర్యాలతో అత్యాధునిక భవనం ఉండటంతో ప్రముఖ సంస్థలువస్తే ఒక బ్రాండింగ్ ఏర్పడుతుందని భావిస్తున్నారు. దావోస్‌లో ముఖ్యమంత్రి చంద్రబాబు పర్యటన ముగియడంతో ఈ భవన నిర్మాణాన్ని త్వరితగతిని పూర్తి చేసి, ఆయా కంపెనీలకు అందుబాటులోకి తేవాలని ముఖ్యమంత్రి చంద్రబాబునాయుడు భావిస్తున్నట్లు తెలిసింది.

ఇతర రాష్ట్రాలు, ప్రపంచ దేశాల ముఖ్యమైన పరిణామాలు
సామాజిక, ఆర్థిక, రాజకీయ పుస్తక సమీక్షలు
ప్రతి ఆదివారం 'వార్త' మెయిన్‌లో ఒక పూర్తి పేజీ

epaper.vaartha.com WWW.VAARTHA.COM

తెలుగు జాతీయ దినపత్రిక
వార్త

చరిత్ర సృష్టించే 100వ ఇస్రో ప్రయోగం
అమెరికా సైన్యం నుంచి ట్రాన్స్‌జెండర్లు ఔట్

అనంతపురం fb.com/vaartha

Published from Anantapur, Vijayawada, Hyderabad, Visakhapatnam, Rajahmundry, Guntur, Nizamabad, Ongole, Warangal, Tirupathi, Kadapa, Kurnool, Karimnagar, Mahabubnagar, Khammam, Nellore, Nalgonda, Tadepalligudem, Srikakulam

29-1-2025 బుధవారం సంపుటి: 30 సంచిక: 361 పేజీలు: 08+4 వెల: 6.50

జూన్‌లోగా నామినేటెడ్ పదవులు

- 214 మార్కెట్ కమిటీలు, 1100 ట్రస్ట్ బోర్డులకు నియామకాలు
- రెండేళ్ల పనితీరుపై సమీక్ష చేస్తాం
- సియుబిఎస్‌లో సభ్యులనే సిఫారసు చేయాలి: సిఎం చంద్రబాబు

విజయవాడ, జనవరి28,ప్రభాతవార్తప్రతినిధి: రాష్ట్ర ప్రభుత్వంలో ఉన్న అన్ని నామినేటెడ్ పదవులు జూన్‌లోపు పూర్తి చేస్తామని ముఖ్యమంత్రి చంద్రబాబు స్పష్టంచేశారు. ఇతర పార్టీల నుంచి నిన్న మొన్న వచ్చి చేరిన వారి కంటే ఎప్పటి నుంచో పార్టీలో ఉండి పనిచేసిన వారిని నేతలు ప్రోత్సహించాలన్నారు. మొదటి నుంచి పార్టీని నమ్ముకున్న వారికే పదవులు దక్కేలా చూడాల్సిన బాధ్యత ఎమ్మెల్యేలదేనని తేల్చిచెప్పారు. పదవి పొందిన వాళ్ల రెండేళ్ల పనితీరుపై సమీక్ష చేస్తామన్న చంద్రబాబు, దాని ఆధారంగా మళ్లీ నిర్ణయాలు, భవిష్యత్ అవకాశాలు ఉంటాయని వివరించారు. టిడిపి ముఖ్య నాయకులు, ఎమ్మెల్యేలు, ఎంపీలు, మంత్రులు, పార్టీ ఇంఛార్జ్‌లతో సిఎం చంద్రబాబు నాయుడు మంగళవారం టెలికాన్ఫరెన్స్ నిర్వహించారు. ప్రభుత్వ కార్యక్రమాలు, పార్టీ వ్యవహారాలు, నేతల పనితీరు వంటి అంశాలపై ముఖ్యమంత్రి చర్చించారు. సియుబిఎస్‌లో సభ్యులుగా ఉంటేనే నామినేటెడ్ పదవులకు సిఫారసులు చేయాలని నేతలకు సూచించారు.

ఎమ్మెల్యేలు, మంత్రులు, ఎంపిలు పార్టీ కార్యక్రమాల్లో చురుగ్గా పాల్గొనాలని... కార్యకర్తలకు, ప్రజలకు నిత్యం అందుబాటులో ఉండాలని సూచించారు. చరిత్రలో తిరుగులేని విజయాన్ని అందించిన ప్రజలు, కార్యకర్తల ఆశలు తీర్చేందుకు, ఆకాంక్షల మేరకు ప్రతి ఒక్కరూ పనిచేయాలన్నారు. 2029లో మళ్లీ గెలిచేలా ప్రతి ఒక్కరి పనితీరు ఉండాలన్నారు. వ్యవసాయ మార్కెట్ కమిటీలు, దేవాలయ కమిటీల నియామకంపై ఎమ్మెల్యేలు సరైన ప్రతిపాదనలు పంపాలని సూచించారు. వ్యవసాయ మార్కెట్ కమిటీలు, దేవాలయ కమిటీల నియామకంపై ఎమ్మెల్యేలు సరైన ప్రతిపాదనలు పంపాలన్నారు. వ్యవసాయ మార్కెట్ కమిటీలు, దేవాలయ కమిటీల్లో పదవి ఆశిస్తున్న వాళ్లు క్యాబ్స్ (క్లస్టర్, యూనిట్, బూత్, సెక్షన్) విభాగాల్లో సభ్యులుగా ఉండాలన్నారు. పదవులు పొందే ప్రతి ఒక్కళ్లు పార్టీ స్ట్రక్చర్ అయిన క్లస్టర్, యూనిట్, బూత్, సెక్షన్‌లో ఉండాలని... అలాంటి వారినే పదవుల కోసం నాయకులు సిఫారసు చేయాలని వెల్లడించారు.

ఏ స్థాయి వారు అయినా క్యాబ్స్‌లో మెంబర్‌గా ఉండాలన్నారు. 214 మార్కెట్ కమిటీలు ఉన్నాయని 1100 ట్రస్ట్ బోర్డులు ఉన్నాయని.. రానున్న రోజుల్లో ఈ నియామకాలు పూర్తి చేస్తామని చెప్పారు. జూన్‌లోపు ప్రభుత్వంలో ఉన్న అన్ని నామినేటెడ్ పదవులు పూర్తి చేస్తామని తెలిపారు. పదవి పొందిన వాళ్ల రెండేళ్ల పనితీరుపై సమీక్ష చేస్తామని. కష్టపడిన కార్యకర్తలు, నాయకులకు న్యాయం చేసేలా నామినేటెడ్ పదవులు ఇస్తామని వెల్లడించారు. తెలుగుదేశం ముఖ్య నాయకులు, ఎమ్మెల్యేలు, ఎంపీలు, మంత్రులు, పార్టీ ఇంఛార్జ్‌లతో సీఎం చంద్రబాబు టెలికాన్ఫరెన్స్ నిర్వహించారు. ప్రభుత్వ కార్యక్రమాలు, పార్టీ వ్యవహారాలు, నేతల పనితీరు వంటి అంశాలపై ఇందులో చర్చించారు. క్లస్టర్, యూనిట్, బూత్, సెక్షన్‌లో సభ్యులుగా ఉంటేనే నామినేటెడ్ పదవులకు సిఫారసులు చేయాలని నేతలకు సూచించారు. ప్రభుత్వ పనితీరును నిరంతరం పర్యవేక్షించుకుంటూ, మెరుగుపరుచుకుంటూ పనిచేయాలని దిశానిర్దేశం చేశారు. 2029లో మళ్లీ గెలిచేలా ప్రతి ఒక్కరి పనితీరు ఉండాలని తేల్చి చెప్పారు. 7 నెలల కాలంలో ఎన్నో పథకాలు, కార్యక్రమాలు, >>2

ప్రధాని మోడీ వచ్చేనెల అమెరికా పర్యటన!

వాషింగ్టన్, జనవరి 28: ప్రధాని మోడీ అమెరికా పర్యటనకు వెళ్లే అవకాశాలు ఉన్నాయి. ఫిబ్రవరిలో మోడీ వైట్‌హౌస్‌ను విజిట్ చేయనున్నట్లు అమెరికా అధ్యక్షుడు డొనాల్డ్ ట్రంప్ తెలిపారు. దేశాధ్యక్షుడిగా రెండోసారి ఎన్నికైన ట్రంప్‌తో ప్రధాని మోడీ ఫోన్‌లో మాట్లాడారు. ఆ ఫోన్ సంభాషణ గురించి ట్రంప్ వెల్లడించారు. ఫ్లోరిడాలోని జాయింట్ బేస్ ఆండ్రూస్ నుంచి ఎయిర్ ఫోర్స్ వన్ విమానంలో వెళుతున్న సమయంలో ట్రంప్ రిపోర్టర్లతో మాట్లాడారు.

భారత్ ప్రధాని మోడీతో ఫోన్‌లో మాట్లాడానని, ఆయన వైట్‌హౌస్‌కు రానున్నారని, బహుశా ఫిబ్రవరిలో ఆయన శ్వేత సౌధాన్ని విజిట్ చేసే ఛాన్సు ఉన్నట్లు >>2

సిఎం చంద్రబాబు సిఐడి కేసుల బదలీపై పిటిషన్ కొట్టివేత

విజయవాడ,జనవరి28,ప్రభాతవార్తప్రతినిధి: ముఖ్యమంత్రి చంద్రబాబుపై ఉన్న సిఐడి కేసులను సిబిఐకి బదిలీ చేయాలంటూ దాఖలైన పిటిషన్‌ను సుప్రీంకోర్టు కొట్టివేసింది. ఏడు కేసులు సిబిఐకి బదిలీ చేయాలంటూ హైకోర్టు న్యాయవాది బి.బాలయ్య ఈ పిటిషన్ దాఖలు చేశారు. దీనిపై ఇవాళ న్యాయస్థానం విచారణ చేపట్టింది. ఈ క్రమంలో ఇది పూర్తిస్థాయిలో తప్పుడు పిటిషన్ అని జస్టిస్ బేలా త్రివేది నేతృత్వంలోని ధర్మాసనం అసహనం వ్యక్తం చేసింది. పిటిషన్‌కు సంబంధించి ఒక్క మాట మాట్లాడినా భారీగా జరిమానా విధిస్తామని జస్టిస్ బేలా త్రివేది హెచ్చరించారు. బాలయ్య తరఫున వాదనలు వినిపించడానికి సీనియర్ న్యాయవాది మణీందర్ సింగ్ సిద్ధమయ్యారు. ఈక్రమంలో ఇది పనికిమాలినపిటిషన్ అంటూ న్యాయ స్థానం వ్యాఖ్యానించింది.

దీనిపై ఒక్క మాట మాట్లాడినా భారీ >>2

అదనపు సొలిసిటర్ జనరల్‌గా ధనంజయ

విజయవాడ జనవరి 28 ప్రభాతవార్త ప్రతినిధి: కేంద్ర ప్రభుత్వం తరపున హైకోర్టులో వాదనలు వినిపించేందుకు అదనపు సొలిసిటర్ జనరల్‌గా సీనియర్ న్యాయవాది చల్లా ధనంజయ నియమితులయ్యారు. రాష్ట్రపతి ద్రౌపదీ ముర్ము ఈ నియామకానికి ఆమోదం తెలపడంతో కేంద్ర న్యాయశాఖ నోటిఫికేషన్ జారీ చేసింది. ధనంజయ మూడేళ్ల పాటు ఈ పదవిలో కొనసాగుతారని పేర్కొంది. ఉమ్మడి పశ్చిమగోదావరి జిల్లా భీమవరంలో ధనంజయ జన్మించారు. ఆంధ్ర విశ్వవిద్యాలయం న్యాయ కళాశాలలో ఎల్‌ఎల్‌బి పూర్తి చేసి, 1983లో న్యాయవాదిగా పేరు నమోదు చేసుకున్నారు. 1983-87 వరకు రాజమహేంద్రవరంలో న్యాయవాదిగా ప్రాక్టీసు చేశారు. ఆ తర్వాత ప్రాక్టీసును హైకోర్టుకు మార్చారు. 2022 లో హైకోర్టు ఆయనకు సీనియర్ న్యాయవాది హోదాను ఇచ్చింది.

మంగళవారం పాఠశాల, ఇంటర్మీడియట్ విద్యపై అధికారులతో సమీక్ష నిర్వహిస్తున్న మంత్రి లోకేష్

ప్రతి శనివారం 'నో బ్యాగ్'డే

ఉపాధ్యాయులకు ఇక ఒకటే యాప్: మంత్రి లోకేష్ ఆదేశం

విజయవాడ,జనవరి28,ప్రభాతవార్తప్రతినిధి: పాఠశాల విద్యలో గత వైసీపీ ప్రభుత్వం అనాలోచితంగా తీసుకువచ్చిన జీవో 117 ఉపసంహరణపై క్షేత్రస్థాయిలో ఉపాధ్యాయులు, వివిధ సంఘాల నుంచి అభిప్రాయ సేకరణ చేసిన తర్వాత అందరికీ ఆమోదయోగ్యమైన పరిష్కారాన్ని సూచించాలని విద్య, ఐటీ శాఖల మంత్రి నారా లోకేష్ అధికారులను ఆదేశించారు. పాఠశాల, ఇంటర్మీడియట్ విద్యపై అధికారులతో మంత్రి సమీక్ష నిర్వహించారు. జీవో 117 ఉపసంహరణపై ఆయా జిల్లాల కలెక్టర్ల ఆధ్వర్యంలో క్షేత్రస్థాయిలో పాఠశాల విద్య డైరెక్టర్ నిర్వహించిన సన్నాహక సమావేశాలలో వచ్చిన అభిప్రాయాలను, సూచనలను ఈ సందర్భంగా అధికారులు మంత్రికి వివరించారు. ఆయా సూచనలను పరిగణనలోకి తీసుకుని ఏ విద్యార్థి డ్రాప్ అవుట్ అవకుండా చర్యలు చేపట్టాలని మంత్రి ఆదేశించారు. అతిత్వరలోనే చేపట్టబోయే ఉపాధ్యాయ బదిలీ చట్టం పైనా >>2

పోలవరం ఎడమకాల్వ 6 నెలల్లో పూర్తి

జైకా, నాబార్డు ట్రిబుల్‌ఆర్ వంటి పథకాల నుండి నిధుల మంజూరుపై సమీక్ష జరిపిన మంత్రి నిమ్మల

విజయవాడ,జనవరి28,ప్రభాతవార్తప్రతినిధి: పోలవరం ఎడమ కాల్వ పనులు ఈఏడాది జూలై నాటికి పూర్తిచేయాలని అధికారులు, ఏజెన్సీలకు మంత్రి డాక్టర్ నిమ్మల రామానాయుడు ఆదేశాలు ఇచ్చారు.ఇదొక రికార్డును సృష్టించేదిగా ఉండాలన్నారు. అధికారులు దృష్టి పెడితే నిర్దేశిత లక్ష్యాలకు అనుగుణంగా పోలవరం ప్రాజెక్టును సమగ్రంగా పూర్తి చేయడానికి వీలు చేకూరుతుందన్నారు. విజయవాడ ఇరిగేషన్ క్యాంపు కార్యాలయంలో స్పెషల్ చీఫ్ సెక్రటరీ సాయిప్రసాద్, ఇఎన్సీ వెంకటేశ్వరరావు,ఇతర ఇరిగేషన్ అధికారులతో మంత్రి డాక్టర్ నిమ్మల రామానాయుడు సమీక్షను మంగళవారం నిర్వహించారు. ఇరిగేషన్ శాఖాపరమైన అడ్డంకులను అధిగమించి, డిఇఇ, ఇఇ ప్రమోషన్స్ ఇవ్వడంపై చర్చ. జైకా, నాబార్డ్, ఆర్‌ఆర్‌ఆర్ వంటి పథకాల నుండి నిధులు మంజూరుపై నివేదికలు సిద్ధం చేసుకోవడంపై సమీక్ష నిర్వహించారు.ఎఇఇల డైరెక్ట్ రిక్రూట్మెంట్, లష్కర్ల స్థితిగతులు ఇతర ఇరిగేషన్ అంశాలపై సమాలోచన చేసారు.ఈ సమావేశంలో వరుసగా రెండవ రోజున నిమ్మల పోలవరం లెఫ్ట్ కెనాల్ పనులపై అధికారులుతో పలు అంశాలపై సమగ్రంగా చర్చించారు..గత 5సంవత్సరాలు ఆంధ్రప్రదేశ్ రాష్ట్రంలో విధ్వంశకర పాలనకు ఇరిగేషన్ శాఖే ఒక నిదర్శనమని, పడకేసిన ప్రాజెక్టున్నింటినీ పునర్నిర్మాణం చేసే దశలో ఒక్కో ప్రాజెక్టుపై ముఖ్యమంత్రి చంద్రబాబు నాయుడు ప్రత్యేక దృష్టిపెట్టి, రాష్ట్రాన్ని కరువు రహితంగా మార్చే తలంపుతో పని చేస్తున్నారని తెలిపారు. నాడు తెలుగు దేశం ప్రభుత్వం అధికారంలో ఉండి ఉంటే, పోలవరం ప్రాజెక్టును పూర్తి చేసి, గోదావరి జలాలు అటు ఉత్తరాంధ్రకు, ఇటు రాయలసీమకు తరలించేవారమన్నారు.

దురదృష్టవశాత్తూ 2019లో అధికారం మారడంతో, 17 నెలలు పోలవరం ప్రాజెక్ట్‌లో ఏజెన్సీలను లేకుండా చేసి, అక్కడ పని చేసే అధికారులందరినీ బదిలీలు చేసారన్నారు. పోలవరం ప్రాజెక్టు ఆలనా పాలనా పట్టించుకోకపోవడంతో, 2020లో వచ్చిన వరదలకు డయాఫ్రమ్ వాల్ ధ్వంశమైంది అని అన్నారు. 2024 ఎన్నికల్లో ఎన్డీయే కూటమి గెలిచిన తరువాత, చంద్రబాబు నాయుడు ప్రమాణ స్వీకారం చేసిన మొదటి వారంలోనే పోలవరం ప్రాజెక్టును సందర్శించారంటే, పోలవరం ప్రాజెక్టుకు ఈ ప్రభుత్వం ఇచ్చే ప్రాధాన్యత అర్ధమౌతోందన్నారు. రెండో క్షేత్ర పర్యటన కూడా పోలవరం లెఫ్ట్ కెనాల్‌ను సందర్శించారంటే, గోదావరి జలాలను ఉత్తారాంధ్ర ప్రాంతానికి తీసుకెళ్లడానికి ఎంత ప్రాధాన్యత ఇస్తున్నారో తెలుస్తుందన్నారు. పోలవరం ప్రాజెక్టు పైన గానీ, ఉత్తరాంధ్ర సుజల స్రవంతి ప్రాజెక్టుల పైనా ముఖ్యమంత్రి చంద్రబాబు అధిక ప్రాధాన్యత ఇస్తున్నారని తెలిపారు.

క్లిష్టతరమైన ఆర్థిక పరిస్థితులున్నాకూడా పోలవరం ప్రాజెక్టు పూర్తయ్యేలోపుగానే, పుష్కర, పురుషోత్తమపట్నం ఎత్తిపోతల పథకాల ద్వారా కొంత నీరైనాసరే ఉత్తరాంధ్రకు తరలించాలని ముఖ్యమంత్రి చంద్రబాబు లక్ష్యంతో ఉన్నారని వివరించారు. ఆయన లక్ష్యానికి అనుగుణంగా పోలవరం లెఫ్ట్ కెనాల్ పనులు 2025 జూలై నాటికి పూర్తి చేసి, ఉత్తరాంధ్రకు గోదావరి జలాలు తీసుకెళ్లాలనే తలంపుతో 1050 కోట్ల రూపాయలు నిధులు కేటాయించి, మొదటి దశలో టెండర్లు పిలిచి, ఏజెన్సీలకు పనులు అప్పగించడం జరిగిందని పేర్కొన్నారు. ఈరోజు సంబందిత అధికారులు, ఏజెన్సీలతో సమీక్ష నిర్వహించడం >>2

రాష్ట్రానికి వచ్చే రెవెన్యూ సంక్షేమ చర్యలకే 2లో

సూపర్‌సిక్స్ పథకాలకు ప్రభుత్వం కట్టుబడి ఉంది: సిఎం చంద్రబాబు

విశాఖలో భారీగా 'డేటా సిటీ'

- 90 రోజుల్లో నప్రారంభం కానున్న టిసిఎస్
- కొత్త క్యాంపస్‌కోసం ఇన్ఫోసిస్ పరిశీలన
- వచ్చే నెల ఐకానిక్ భవనం ప్రారంభించనున్న సిఎం చంద్రబాబు

విశాఖపట్నం, జనవరి 28, ప్రభాతవార్త: ఆర్థిక రాజధానిగా వెలుగొందుతున్న విశాఖలో హైదరాబాద్ తరహాలో డేటా సిటీని ఏర్పాటు చేయాలన్న ముఖ్యమంత్రి చంద్రబాబు నాయుడు కల నెరవేరబోతోంది. 2014లో చంద్రబాబు నాయుడు ముఖ్యమంత్రిగా ఉన్నప్పుడు విశాఖకు కొన్ని ఐటీ కంపెనీలు వచ్చాయి. విశాఖ ఐటీ సెజ్ నుంచి అంతంత మాత్రంగానే ఐటీ ఎగుమతులు జరిగాయి. ఆ తర్వాత వైసిపి ప్రభుత్వం అధికారంలోకి వచ్చాక, ఒకటి రెండు ప్రముఖ ఐటీ కంపెనీలు విశాఖ వైపు మొగ్గు చూపాయి. ఆ సమయంలో ఏపీలో ఐటీ రంగంలో వచ్చిన కొత్త ఉద్యోగాలు అంతంత మాత్రమే. చంద్రబాబు నాయుడు మళ్లీ అధికారంలోకి వచ్చాక, ఆంధ్రప్రదేశ్‌కు మరి ముఖ్యంగా విశాఖకు ఐటీ కంపెనీలు పెద్ద ఎత్తున తరలివస్తున్నాయి. హైదరాబాదులోని హైటెక్ సిటీ మాదిరి విశాఖలో డేటా సిటీ ఏర్పాటు చేసేందుకు మధురవాడలోని 500 ఎకరాలను కూడా సిద్ధం చేశారు. ఇందులో హౌసింగ్ డేటా సెంటర్స్, కృత్రిమ మేధా హబ్‌లు ఏర్పాటు కానున్నాయి. ఇదిలా ఉండగా డేటా సిటీ ఏర్పాటు చేసేందుకు ముందుకు వచ్చిన గూగుల్ సంస్థకు 80 ఎకరాలు స్థలాన్ని మంజూరు చేయటానికి ప్రభుత్వం సంసిద్ధత వ్యక్తం చేసింది.

టిసిఎస్ సంస్థ విశాఖలో తన కార్యకలాపాలను 90 రోజుల్లో ప్రారంభించనుంది. ఈ సంస్థ రానున్న రెండేళ్లలో శాశ్వత భవనాన్ని నిర్మించేందుకు ప్రణాళికలు రూపొందిస్తుంది. దీనికోసం 30 ఎకరాలను ప్రభుత్వం కేటాయించింది. విశాఖ ఐటీ సెజ్‌లో తాత్కాలిక భవనంలో కార్యకర్తలు కొనసాగిస్తున్న ఇన్ఫోసిస్, శాశ్వత భవన నిర్మాణానికి చర్యలు చేపట్టింది. ఇదిలా >>2

ప్రారంభానికి సిద్ధమవుతున్న విశాఖలోని ఐకానిక్ భవనం

పేర్ని నాని ముందస్తు బెయిలుపై తీర్పు రిజర్వు

విజయవాడ,జనవరి28,ప్రభాతవార్తప్రతినిధి: మాజీ మంత్రి పేర్ని నాని ముందస్తు బెయిల్ పిటిషన్‌పై తీర్పును ఎపి హైకోర్టు రిజర్వ్ చేసింది. పేర్నినాని, ఆయన సతీమణి జయసుధపై ఉన్న గోడౌన్‌లో రేషన్ బియ్యం మాయం కేసులపై హైకోర్టులో ఈరోజు వాదనలు జరిగాయి. మచిలీపట్నంలో పేర్ని సతీమణి జయసుధ పేరుతో ఉన్న గోడౌన్‌లో పౌరసరఫరాల శాఖకు చెందిన బియ్యం మాయం కేసులో పేర్ని నానిని పోలీసులు నిందితులుగా చేర్చారు. ఈ కేసులో ప్రభుత్వం తరఫున అడ్వకేట్ జనరల్ దమ్మాలపాటి శ్రీనివాస్, పేర్ని తరపున సీనియర్ న్యాయవాది రవి వాదనలు వినిపించారు. ఇరుపక్షాల వాదనలు >>2

ఎబివి సస్పెన్షన్‌ను క్రమబద్ధీకరిస్తూ సర్కార్ ఉత్తర్వులు జారీ

విజయవాడ,జనవరి28,ప్రభాతవార్తప్రతినిధి: విశ్రాంత ఐపిఎస్ అధికారి ఎబి వెంకటేశ్వరరావు సస్పెన్షన్ కాలాన్ని క్రమబద్ధీకరిస్తూ ప్రభుత్వం ఉత్తర్వులు జారీచేసింది. ఆ కాలాన్ని విధులు నిర్వహించినట్టుగా క్రమబద్ధీకరిస్తూ ప్రభుత్వ ఉత్తర్వులు జారీ చేసింది. ఈ మేరకు ప్రభుత్వ ప్రధాన కార్యదర్శి కె. విజయానంద్ ఉత్తర్వులు ఇచ్చారు. వైఎస్సార్సీపీ హయాంలో ఎబివిపై రెండు దఫాలుగా జగన్ ప్రభుత్వం సస్పెన్షన్ వేటు వేసింది. 2020 ఫిబ్రవరి 2 నుంచి 2022 ఫిబ్రవరి 7 వరకూ మొదటి దఫా, రెండో విడతలో 2022 జూన్ 28 తేదీ నుంచి 2024 మే 30 తేదీ వరకూ మరో మారు సస్పెన్షన్ వేటు వేసింది.

ఇటీవలే రాష్ట్ర ప్రభుత్వం ఎబివిపై నమోదైన అభియోగాలను ఎత్తివేస్తూ ఉత్తర్వులు జారీ చేసింది. ఆయనపై నమోదైన అభియోగాలకు సరైన ఆధారాలు లేవని పేర్కొంటూ విచారణను వెనక్కు తీసుకుంటున్నట్టు స్పష్టం చేసింది. ప్రస్తుతం ఎబివి ఉద్యోగ విరమణ చేయటంతో ఆయన రెండు >>2

సమావేశంలో మాట్లాడుతున్న డిజిపి ద్వారకా తిరుమలరావు

రాష్ట్రాన్ని గంజాయి రహితం చేద్దాం

- డిజిపి ద్వారకా తిరుమలరావు

విజయనగరం, జనవరి 28 ప్రభాతవార్త ప్రతినిధి : ఆంధ్రప్రదేశ్‌ను గంజాయి రహిత రాష్ట్రంగా తీర్చిదిద్దేందుకు ప్రతి ఒక్క పోలీసు అధికారి కృషి చేయాలని రాష్ట్ర డిజిపి , ఎపిఎస్‌ఆర్‌టిసి ఎం.డి సిహెచ్. ద్వారకా తిరుమలరావు అన్నారు. విజయనగరం జిల్లా పోలీస్ కార్యాలయాన్ని ఆయన మంగళవారం సందర్శించారు. తొలుత ఆయనకు జిల్లా ఎస్‌పి వకుల్ జిందల్‌తో పాటు మన్యం జిల్లా ఎస్‌పి ఎస్‌వి మాధవరెడ్డి, ఎపిఎస్‌పి కమాండెంట్ మల్లికా గార్గ్ తదితరులు పూలమొక్కలు అందజేసి మర్యాద పూర్వకంగా స్వాగతం పలికారు. అనంతరం ద్వారకా తిరుమలరావు పోలీసుల నుంచి గౌరవ వందనాన్ని స్వీకరించారు. జిల్లా పోలీస్ అధికారులతో సమావేశమయ్యారు. శాంతి భద్రతల పరిరక్షణకు నేరాల నియంత్రణకు జిల్లా పోలీస్ శాఖ చేపట్టిన చర్యలు సమీక్షించారు. ఈ సందర్భంగా పోలీస్ అధికారులను ఉద్దేశించి మాట్లాడుతూ నేరాలు నమోదయిన >>2

జ్యోతి సురేఖకు ధ్యాన్‌చంద్ ఖేల్‌రత్న ప్రదానం చేయండి

కేంద్ర కీడల శాఖకు హైకోర్టు ఆదేశం

విజయవాడ.జనవరి28,ప్రభాతవార్తప్రతినిధి: ఆర్చరీ(విలు) క్రీడాకారిణి వెన్నం జ్యోతి సురేఖకు మేజర్ ధ్యాన్ చంద్ ఖేల్ రత్న అవార్డును ప్రదానం చేయాలని కేంద్ర యువజన వ్యవహారాలు, క్రీడల మంత్రికి హైకోర్టు ఆదేశాలు జారీ చేసింది. జ్యోతి సురేఖకు భారతదేశ అత్యున్నత క్రీడా గౌరవం కల్పించాలని హైకోర్టు సూచించింది. జాతీయ, అంతర్జాతీయ స్థాయిలో ఆమె సాధించిన విజయాలు పరిగణలోకి తీసుకోవాలని ఉత్తర్వుల్లో పేర్కొంది. అన్ని విషయాలు క్షుణ్ణంగా సమీక్షించిన తర్వాత న్యాయస్థానం తీర్పు వెలువరించింది.

తనకు ధ్యాన్ చంద్ ఖేల్ రత్న అవార్డు విషయంలో అన్యాయం జరిగిందంటూ 2023లో హైకోర్టులో జ్యోతి సురేఖ రిట్ పిటిషన్ వేశారు. పిటిషనర్ తరపున సీనియర్ న్యాయవాది ఉన్నం మురళీధర్ రావు, ఉన్నం అఖిల్ చౌదరిలు వాదనలు వినిపించారు. కేంద్ర క్రీడలశాఖ నిర్ణయించిన ప్రమాణాల ప్రకారం 148.74 పాయింట్లు పొందారని ఆమె తరఫు న్యాయవాది వాదనలు వినిపించారు. ఖేల్‌రత్నకు ఎంపికైన ఇండియన్ బ్యాడ్మింటన్ క్రీడాకారులు సాత్విక్ సాయిరాజ్ రంకిరెడ్డి, చిరాగ్ శెట్టి 58.5 పాయింట్లు పొందారని న్యాయవాది కోర్టు దృష్టికి తీసుకొచ్చారు. ఒకేసారి 3 బంగారు పతకాలు: పిటిషనర్ సాధించిన పాయింట్లను ఎంపిక కమిటీ (సెలక్షన్ కమిటీ) పరిగణనలోకి తీసుకోకపోవడం, సహేతుకమైన కారణం లేకుండా పిటిషనర్‌కు ఖేల్‌రత్న అవార్డును >>2

పనిని ఎందుకు తప్పుగా చేశారో తెలుసుకోవడానికి పట్టే కాలం కంటే ఆ పనిని సరిగ్గా చేయడానికి తక్కువ సమయం పడుతుంది.

న-లాంగ్‌ఫెలో

సుడిగుండంలో 'సహకారం'

'అప్పిచ్చువాడు, వైద్యుడు, ఎప్పుడు ఎడతెగక పారు యేరున్, ద్విజుడున్ చొప్పడిన ఊర నుండున్ చొప్పడకున్నటి ఊరు చొరకుమ్ సుమతీ అంటూ కొత్త ప్రదేశాలు స్థిరపడాలనేవారికి సుమతీ శతకకారుడు కొన్ని స్పష్టమైన సూచనలు చేశారు. అందులో మొట్టమొదటిది అప్పు. అప్పుకు అంతటి ప్రాధాన్యం ఇచ్చారు ఆనాటి పెద్దలు. ఆరోగ్యం, నీరు కంటే అప్పిచ్చువారికే అగ్రతాంబూలం ఇచ్చారు. ఇది కొత్తగా వచ్చింది కాదు, కొత్తగా చెప్పేది కాదు. ఎంతో అనుభవంతో కాచివడబోసి సుమతీ శతకకారుడు వెల్లడించిన నీతి ఇది. పూర్వీకుల నుంచి గ్రామీణ రంగంలో రైతులను ఆదుకునేందుకు అప్పులు అందించే వ్యవస్థ ఏదో ఒకరూపంలో కొనసాగుతూనే ఉంది. రాజుల కాలంలో కానీ, ఆ తర్వాత కానీ గ్రామంలోఅ వసరాన్ని బట్టి రుణసహాయం అందించేవారు. ఆనాడు లాభాపేక్ష ఉండేదికాదు. రైతులు, అప్పులు ఇచ్చేవారి మధ్య అవినాభావ సంబంధం ఉండేది. ఎంతో మానవతా విలువలు ఉండేది. ఒకరినొకరు ఆదుకోవాలనే తపన, ఆరాటం ఉండేవి. కానీ దిగజారుతున్న మానవ విలువలతోపాటు ఆ వ్యవస్థ కూడా కేవలం లాభాపేక్ష ధ్యేయంగా మారి అధిక వడ్డీలు, అపరాధ వడ్డీలు అంటూ అమాయకులను దోపిడీ చేయడం ఆరంభించింది. రైతు అవసరాలను ఆసరాగా తీసుకొని 'నాగు'లంటూ పంటకాలానికి బస్తాకు రెట్టింపు వసూలు చేసే విధానం చోటు చేసుకున్నది. ఈ నాగులు, అపరాధ వడ్డీలు చెల్లించలేక ఎన్నో కుటుంబాలు వీధినపడ్డాయి. దీన్ని నుంచే వెట్టిచాకిరి ఆవిర్భవించింది. ఒక దశలో ఆనాటి బ్రిటిష్ ప్రభుత్వానికి కూడా ఇదొక సమస్యగా రూపాంతరం చెందింది. అప్పులభారం భరించలేక అప్పులు ఇచ్చేవారి దౌర్జన్యాలను ఎదిరించలేక అసలు వ్యవసాయానికే మంగళం పాడే పరిస్థితులు ఏర్పడ్డాయి. దీంతో అటు వడ్డీవ్యాపారులను కట్టడి చేయలేక, ఇటు రైతులను ఆదుకోలేక ఆనాటి బ్రిటిష్ పాలకులు సతమతమయ్యారు. ఎన్నో కమిటీలు, సుదీర్ఘ అధ్యయనాల అనంతరం గ్రామీణ పరిస్థితులను అర్థం చేసుకొని 1904లో సహకార వ్యవస్థకు శ్రీకారం చుట్టారు. 1911 మార్చి 17న గుంటూరులో జిల్లాస్థాయి సహకారబ్యాంకు ఆవిర్భవించింది. ఆ తర్వాత అయ్యదేవర కాళేశ్వరరావు, భోగరాజుపట్టాభి సీతారామయ్య వంటి పెద్దలు కలిసి విజయవాడ కో ఆపరేటివ్ బ్యాంకు స్థాపించారు. మరికొంత కాలానికి అందులో నుంచి విడిపోయిన పట్టాభి సీతారామయ్య భూములను తనఖాపెట్టుకొని దీర్ఘకాలరుణాలు ఇచ్చే భూతనఖా బ్యాంకులను భారతదేశంలోనే మొట్టమొదటిసారిగా కృష్ణాజిల్లా గుడ్లవల్లూరులో 1925 అక్టోబరు31వ తేదీన శ్రీకారం చుట్టడంతో గ్రామీణ రంగంలో రుణవసతి కల్పించడంలో విప్లవాత్మక మార్పులు చోటుచేసుకున్నాయి. అందరు రైతులు కాకపోయినా కొందరికి కొంతమేర ఈ బ్యాంకులు ఊరట కల్పించాయి. ఈ వ్యవస్థను నీరుగార్చేందుకు అప్పట్లోనే కొందరు భూస్వాములు, వడ్డీ వ్యాపారులు ఎవరివంతు వారుకృషిచేశారు. అయినా అదిరైతుల విశ్వాసం చూరగొంటూ అంచలంచెలుగా ఎదిగింది. ఉమ్మడి ఆంధ్రప్రదేశ్‌కు సంబంధించి 1964లో సహకార చట్టం వచ్చింది. రైతుల కష్టాన్నివడ్డీ, చక్రవడ్డీ రూపంలో దోచుకుంటున్న కొందరువ్యాపారులకు పెత్తందార్లకు ఇది ఇబ్బంది కలిగించినా రైతులకు మాత్రం వరప్రసాదంగా పరిణమించింది. ఆనాడు వడ్డీ వ్యాపారులు డబ్బు వసూలు చేయడంలో ఎంతటి కర్కశంగా వ్యవహరించేవారో ఇప్పటికీ కథలు కథలుగా చెప్పుకుంటారు. మొత్తం మీద సహకార వ్యవస్థ గ్రామీణ రంగంలో ఆ బాధలు తప్పిపోయాయనే రైతులు ఆనందించారు. అంచలంచెలుగా ఎదిగి వేలాది కోట్ల రూపాయలు అప్పులు ఇచ్చేస్థాయికి సహకార రంగం చేరుకున్నది. మరెన్నోరైతు సహకార సంఘాలు ఆవిర్భవించి దేశానికి ఆదర్శంగా నిలిచాయి. కానీ ఈ వ్యవస్థలో రాజకీయాలు ప్రవేశించడంతో క్రమేపి క్షీణదశ ఆరంభమైందని చెప్పొచ్చు. ఎన్నోసహకార సంఘాల ఆర్థిక పరిస్థితి అంతకంతకు దిగజారిపోయింది. నష్టాల ఊబిలో కూరుకుపోయాయి. కొన్ని సహకార సంఘాలు తమ ఉద్యోగులకు జీతాలు ఇవ్వలేని పరిస్థితులు ఎదుర్కొంటున్నాయి. ఎంతో పవిత్ర ఆశయంతో ప్రవేశపెట్టిన ఈ వ్యవస్థ రాజకీయ జోక్యంతో కనుమరుగౌతుందేమోననే అనుమానాలు, ఆందోళనలు వ్యక్తమవుతున్నాయి. అన్నదాతలకు క్రమేణ సహకార రంగానికి దూరమైపోతున్నారు. పాలకులు ప్రకటిస్తున్న రుణమాఫీ సకాలంలో అందివ్వకపోవడం, నిబంధనల్లో మార్పులు చేయడంతో గందరగోళ పరిస్థితులు ఏర్పడుతున్నాయి. సహకార చట్టంలో కూడా ఎన్నిమార్పులు, చేర్పులు చేశారోచెప్పలేం. భూములున్న రైతులే కాదు. భూములు లేనివారిని కూడా సభ్యులుగా చేర్చుకున్నారు. ఓట్ల కోసం ఇష్టానుసారంగా సభ్యత్వాన్ని పెంచారు. 'ఒకరి కోసం అందరు, అందరి కోసం ఒకరు నిలిచి' అన్న సహకార స్ఫూర్తికి ప్రమాదం వాటిల్లే పరిస్థితులు ఏర్పడ్డాయి. వీటిని అధిగమించేందుకు సహకారరంగాన్ని మరింత పటిష్టం చేసేందుకు కేంద్ర పాలకులు ఇటీవలకాలంలో కొన్నిచర్యలు చేపట్టారు. కేంద్ర ప్రభుత్వం 2021 లో సహకార రంగం కోసం ప్రత్యేక మంత్రిత్వశాఖను ఏర్పాటు చేసింది. గత రెండేళ్లలో తెలంగాణ, తమిళనాడు, కేరళ, ఉత్తరప్రదేశ్, ఉత్తరాంచల్, మహారాష్ట్రల్లో ప్రాథమిక వ్యవసాయసహకార రుణసంస్థల కంప్యూటరీకరణ చేపట్టారు. ఏదిఏమైనా కోట్లాది మందికి సేవలందిస్తున్న సహకార రంగంలో రాజకీయజోక్యం తగ్గించి పటిష్టతకు రాజకీయాలకు అతీతంగా కేంద్ర, రాష్ట్ర పెద్దలు త్రికరణ శుద్ధిగా కృషి చేయాలి.

క్రమశిక్షణ నుంచే జీవితం తన విలువను పొందుతుంది. కాబట్టి జీవితపు క్రమశిక్షణ అన్నది జీవితం కంటే చాలా అమూల్యమైనది.

తిరుక్కురళ్

అనుభవించడం కంటే అనుభవం కోసం ఎదురు చూడటంలోనే మనిషి జీవితం ఎక్కువ కాలం గడిచిపోతుంది.

వోల్టేర్

స్మార్ట్ వ్యవసాయంతో అధిక లాభాలు!

వ్యవసాయంలో పెరుగుతున్న ఖర్చులను తగ్గించడం, వాతావరణ మార్పులకు అనుగుణంగా వ్యవసాయం చేయడం, కార్మికుల కొరతను తగ్గించడం, వనరులను సమర్థవంతంగా వినియోగించడం, పంట దిగుబడిని పెంచడం, గ్రామీణాభివృద్ధికి సహాయపడడం వంటివి సాంకేతిక డిజిటల్ వ్యవసాయం లక్ష్యాలుగా చెప్పవచ్చు. డిజిటల్ వ్యవసాయం రైతులకు సకాలంలో విలువైనసమాచారం ఇస్తుంది. తద్వారా వారు ఉత్తమ పద్ధతులను అవలంబించగలరు. పొలాలను మరింత సమర్థవంతంగా నిర్వహించగలరు. తద్వారా నష్టాలను తగ్గించడం లాభాలను పెంచడం. అధునా తన వ్యవసాయానికి అనుగుణంగా సాంకేతికతను ఉపయోగించి వ్యవసాయం చేయవచ్చు. మనం ఎక్కడో ఉన్నా కూడా మన వ్యవసాయ క్షేత్రంలో అనేక పనులను చేయవచ్చు.

డాక్టర్ మోటె చిరంజీవి

వ్యవసాయ క్షేత్రంలో నీరు పెట్టాలంటే ఇంటి నుండి లేదా మనం ఎక్కడ ఉన్నా కూడా మోటర్ వేసి నీరు పెట్టవచ్చు. మందు కొట్టాలన్న మనం ఎక్కడో ఉండి కూడా ఆపరేట్ చేయవచ్చు. ఇలా మన మొబైల్లో సాఫ్ట్వేర్ను డౌన్లోడ్ చేసుకుని డిజిటల్ వ్యవసాయం చేస్తూ, అనేక లాభాలను రైతులు ఆర్జిస్తున్నారు. వివిధ పంటలకు మందులను పిచికారి చేయడం, నీరు కట్టడం, ఔషధాలను వేయడం, వరి నాటు నాటడం, కలుపు తీయడం, పాలు పితకడం వంటి వాటిని ఆధునిక సాంకేతిక పరిజ్ఞానంతో అతి సులభంగా చేస్తున్నారు రైతులు. ప్రపంచంలో నేడు అత్యంత ముఖ్యమైన సమస్య ఆహార సరఫరా. గత 35ఏళ్లలో జనాభా పెరుగుదల రేటు కంటే ఆహార డిమాండ్ రెండింతలు పెరిగింది. వాస్తవానికి, ఫుడ్అండ్ అగ్రికల్చర్ ఆర్గనైజేషన్ నివేదికప్రకారం, ప్రపంచ జనాభాలో దాదాపు10శాతం లేదా 815 మిలియన్ల మంది ప్రజలు పోషకాహార లోపంతో ఉన్నారు. చురుకైన, ఆరోగ్యకరమైన జీవితాలను గడపడానికి తగినంత ఆహారం లేదు. వ్యవసాయ రంగంలో ఆధునిక సాంకేతిక పరిజ్ఞానం వినియోగం విస్తృతమైంది. రైతులకు అనేక విధాలుగా సహాయం చేసింది. కొత్త, మెరుగైన సాంకేతికతలను స్వీకరించడం వల్ల పంటల ఉత్పత్తి ఉత్పాదకత పెరిగింది. ఇది ఉత్పత్తి ఖర్చును తగ్గించడంలో కూడా సహాయపడుతుంది. ఆధునిక సాంకేతికతను వ్యవసాయంలో ఉపయోగించడం వల్ల వ్యవసాయ ఉత్పత్తి పెరుగుతుంది. దీనిని అగ్రోటెక్నాలజీ అని కూడా అంటారు. సాంకేతికత వినియోగం కూడా వ్యవసాయ ప్రక్రియను సులభతరం చేస్తుంది. వ్యవసాయ సాంకేతికత వేల సంవత్సరాల నాటిది. ఏది ఏమైనప్పటికీ, మెరుగైన ప్రణాళిక చురుకైన నిర్వహణ ద్వారా పంట దిగుబడిని పెంచడానికి వ్యవసాయ సాంకేతిక పరిజ్ఞానాన్ని ఉపయోగించడం దీని ప్రాథమిక దృష్టి. మరింత సమర్థవంతమైన స్థిరమైన వ్యవసాయ పద్ధతులను ప్రోత్సహించడం ద్వారా వ్యవసాయంలో అధునాతన సాంకేతికత నేటి వ్యవసాయ వ్యాపారంలో రైతులు అభివృద్ధి చెందడానికి సహాయపడుతుంది. యంత్రాలు ఉపగ్రహ చిత్రాలు లేదా ప్రత్యేక వ్యవసాయ సాఫ్ట్‌వేర్‌తో క్షేత్ర ఉత్పాదకతను పర్యవేక్షించడం వంటి పంట భ్రమణం కొత్త వ్యవసాయ సాంకేతికతలు వంటి సమయపరీక్షా పద్ధతులు వ్యవసాయం సాధ్యతకు దోహదం చేస్తాయి. వ్యవసాయ ఉత్పత్తిని మెరుగుపరిచే విస్తృత పరికరాలు వున్నాయి. వాటిలో వాహనాలు, రోబోటిక్స్, కంప్యూటర్లు, ఉపగ్రహాలు, డ్రోన్లు, మొబైల్ పరికరాలు సాఫ్ట్‌వేర్ ఉన్నాయి. వ్యవసాయంలో బిగ్ డేటా అనలిటిక్స్ ఆర్టిఫిషియల్ ఇంటెలిజెన్స్ టెక్నాలజీని ఉపయోగించడం కూడా వ్యవసాయ రంగం సాంకేతిక పురోగతిగా చెప్పవచ్చు. ప్రతి సంవత్సరం, కొత్త కొత్త వ్యవసాయ ఆవిష్కరణలు జరుగుతున్నాయి. అగ్రిబిజినెస్ ఆధునీకరించడం అభివృద్ధి చెందడం కొనసాగిస్తున్నందున, వ్యవసాయ, ఆహార ఉత్పత్తి దారులు సాంకేతిక నిర్వాహకులు తాజా సాంకేతిక ప్రమాణాలతో రూపొందించడం జరుగుతుంది. అధునాతన సాంకేతికతలు జంతువుల పెంపకం సంరక్షణను మెరుగుపరచడానికి, అలాగే వ్యవసాయ నిర్వహణ, మొత్తం ఉత్పాదకతను ఆప్టిమైజ్ చేయడానికి సెన్సార్లు, డేటా ప్రాసెసింగ్ అల్గారిథమ్‌లను ఉపయోగించడానికి రైతులు ఉత్సాహం చూపుతున్నారు. అంట పెట్టినప్పటి నుండి కట్ చేసే వరకు అనేక రకాలు అయినటువంటి అధునాతన పద్ధతులు ఉపయోగించి పంట దిగుబడి పెంచుకుంటూ, కూలీల కొరత తగ్గించుకుంటూ వివిధ పంటలను పండిస్తున్నారు రైతులు. సాంకేతికతలు, పశువుల పెంపకానికి అనుకూలం. కొన్ని దేశాలలో కూడా మంచి ఫలితాలను రైతులు పొందుతున్నారు. రిమోట్ మానిటరింగ్ టెక్నాలజీలు గతంలో కంటే జంతువుల ఆరోగ్యం సంక్షేమంపై మరింత డేటాను అందిస్తాయి. రైతులు ఇప్పుడు పశువులు, పందులు ఇతర పశువులకు నిర్దిష్ట సమూ

హం అవసరాలను తీర్చడానికి ప్రత్యేకంగా అభివృద్ధి చేసిన మొత్తంలో ప్రీమిక్స్ ఫీడ్‌నుఅందించవచ్చు. పాల దిగుబడిని కచ్చితంగా కొలుస్తుంది. ఆవు పొదుగులను రక్షించడానికి పాలు పితికే పరికరాన్ని తొలగించడానికి అత్యంత అనుకూలమైన సమయాన్ని అంచనా వేస్తుంది. ఇది ఖచ్చితమైన వ్యవసాయం, స్మార్ట్ నీటిపారుదల, బయోటెక్నాలజీ, ఆటోమేషన్ వంటి అనేకరకాల సాంకేతికతలను కలిగిఉంటుంది. అదనంగా, ఇండోర్ వర్టికల్ ఫార్మింగ్, పశువుల సాంకేతికత, ఆధునిక గ్రీన్‌హౌస్ పద్ధతులు, కృత్రిమ మేధస్సు బ్లాక్ చెయిన్ వంటి రంగాలలో గణనీయమైన సాంకేతిక పురోగతులను రైతులు వాడుతున్నారు. 20వ శతాబ్దంలో సింథటిక్ ఎరువులు పురుగుమందుల అభివృద్ధితోసహావ్యవసాయ సాంకేతికతలలో పెద్దపురోగతి కనిపించింది. పురుగు మందుల వైమానిక వినియోగానికి భారీ ఉత్పత్తి ట్రాక్టర్లు వ్యవసాయ విమానాలతో సహా కొత్త వ్యవసాయ యంత్రాలు ఉన్నాయి. ఇటీవలి పురోగతులలో వ్యవసాయ ప్లాస్టిక్‌లు, జన్యుపరంగా మార్పు చెందిన పంటలు, మెరుగైన బిందు సేద్యం, సమీకృత తెగులు నిర్వహణ హైడ్రోపోనిక్స్, ఆక్వాపోనిక్స్, ఏరోపోనిక్స్ వంటి నేలలేని వ్యవసాయ పద్ధతులు ఉన్నాయి. 21వ శతాబ్దపు మొదటి దశాబ్దాలలో, సమాచార యుగ సాంకేతికతలు వ్యవసాయానికి ఎక్కువగా వర్తింపజేయబడ్డాయి. వ్యవసాయ రోబోట్‌లు, వ్యవసాయ డ్రోన్‌లు డ్రైవర్‌లెస్ ట్రాక్టర్లు పొలాల్లో సాధారణ వినియోగాన్ని కనుగొన్నాయి. అయితే డిజిటల్ వ్యవసాయం ఖచ్చితమైన వ్యవసాయం వ్యవసాయ సామర్థ్యాన్ని మెరుగుపరచడానికి విస్తృతమైన డేటా సేకరణ గణనను ఉపయోగించారు. కచ్చితమైన వ్యవసాయంలో కచ్చితమైన తేనెటీగల పెంపకం, పశువుల పెంపకం, పండ్ల సాగు వంటి ప్రాంతాలున్నాయి. ఆధునిక వ్యవసాయ సాంకేతికతలతో పొలాలకు సాధికారత కల్పించడం జరుగుతుంది. లేజర్ ల్యాండ్ లెవలింగ్, రోబోటిక్ రైతులు, పంటలు నేల కోసం అధునాతన సెన్సార్లు, ఆప్టిమైజ్డ్ లైట్ మేనేజ్‌మెంట్, ఐసోబస్ టెక్నాలజీ, ఏ ఐ ద్వారా వాతావరణం వాతావరణ అంచనా, డ్రిప్‌లు, మల్చింగ్ వంటి వాటిని విరివిగా వాడుతున్నారు. పంట ఉత్పత్తి ప్రధానంగా భూసార పరీక్ష, నిర్దిష్ట ప్రదేశంలో వాతావరణం ద్వారా నిర్ణయించబడుతుంది. వ్యవసాయ డిజిటలైజేషన్ వ్యవసాయ రంగంలోకి ప్రవేశిస్తోంది. పెరుగుతున్న జనాభా అవసరాలను తీర్చడానికి వేగం పుంజుకుంది. విజయవంతమైన సాగు చక్రాన్ని నిర్ధారించడానికి వివిధ వాటాదారులు రైతుల మధ్య సహకారాన్ని ఎనేబుల్ చేయడానికి వ్యవసాయం డిజిటలైజేషన్ అంతర్భాగంగా మారింది. ఆధునిక సాంకేతిక పరిజ్ఞానాన్ని అవలంబించే రైతులు అధిక దిగుబడి లాభదాయకతతో సహ గణనీయమైన ప్రయోజనాలను అనుభవించడానికి సిద్ధంగా ఉన్నారు. సకాలంలో ఖచ్చితమైన సమాచారాన్ని యాక్సెస్ చేయడంద్వారా, వారుమెరుగైన ఫలితాలకు దోహదపడే మరింత ఖచ్చితమైన నిర్ణయాలు తీసుకోగలరు. డిజిటల్ వ్యవసాయం అంటే వ్యవసాయంలో డేటా ఎకోసిస్టమ్‌లు, సాంకేతిక పరిజ్ఞానం, డిజిటలైజేషన్‌ను ఉపయోగించడం. దీనిద్వారా వ్యవసాయాన్ని లాభదాయకంగా, స్థిరంగా, సమర్థవంతంగా చేయవచ్చు. డిజిటల్ వ్యవసాయం వల్ల వ్యవసాయ సామర్థ్యం పెరుగుతుంది. పంట దిగుబడులు పెరుగుతాయి, పర్యావరణ ప్రభావంతగ్గుతుంది. వ్యవసాయంలో డిజిటలైజేషన్‌ను ఉపయోగించి పంట నిర్వహణ చేయడం. దీనిలో డేటా అనలిటిక్స్, కృత్రిమ మేధస్సు, మెషీన్ లెర్నింగ్, రిమోట్ సెన్సార్‌లు, డ్రోన్‌లు, జిపిఎస్ గైడెడ్ మెషినరీ వంటి సాంకేతికతలు ఉపయోగిస్తారు. డిజిటల్ వ్యవసాయాన్ని స్మార్ట్ వ్యవసాయం, ఈ వ్యవసాయం అని కూడా పిలుస్తారు. వ్యవసాయంలో పెరుగుతున్న ఖర్చులనుతగ్గించడం, వాతావరణ మార్పులకు అనుగుణంగా వ్యవసాయం చేయడం, కార్మికుల కొరతను తగ్గించడం, వనరులను సమర్థవంతంగా వినియోగించడం, పంట దిగుబడినిపెంచడం, గ్రామీణాభివృద్ధికి సహాయపడడం వంటివి సాంకేతిక డిజిటల్ వ్యవసాయం లక్ష్యాలుగా చెప్పవచ్చు. డిజిటల్ వ్యవసాయం రైతులకు సకాలంలో విలువైనసమాచారం ఇస్తుంది. తద్వారా వారు ఉత్తమ పద్ధతులను అవలంబించగలరు. పొలాలను మరింత సమర్థవంతంగా నిర్వహించగలరు. తద్వారా నష్టాలను తగ్గించడం లాభాలను పెంచడం. అధునాతన వ్యవసాయానికి అనుగుణంగా సాంకేతికతను ఉపయోగించి వ్యవసాయం చేయవచ్చు. మనం ఎక్కడో ఉన్నా కూడా మన వ్యవసాయ క్షేత్రంలో అనేక పనులను చేయవచ్చు. ●

విశ్వవిద్యాలయాల్లో ఆచార్యులేరీ?

సభావట్ కళ్యాణ్

రాష్ట్రంలోని ప్రభుత్వ విశ్వవిద్యాలయాల్లో ఆచార్యులు కనిపించడం లేదు. రాష్ట్రంలోని యూనివర్సిటీలో బోధన సంక్షోభంలో చిక్కుకున్నయి. ప్రొఫెసర్, అసోసియేట్ ప్రొఫెసర్, అసిస్టెంట్ ప్రొఫెసర్ పోస్టులు కొరత, నిధుల లేమితో నిర్వీర్యం అవుతున్నాయి. విశ్వవిద్యాలయాల్లో ప్రొఫెసర్లు రిటైర్ అవుతున్నారు కానీ నియామకాల ప్రక్రియ మాత్రం చేపట్టడం లేదు. దీంతో విశ్వవిద్యాలయాలు ఖాళీగా మారే పరిస్థితి దాపురించింది. ఒకప్పుడు దేశంలో ఒక వెలుగు వెలిగిన మన విశ్వవిద్యాలయాలు నేడు ప్రతిభను కోల్పోతున్నాయి. రాష్ట్రంలో 12విశ్వవిద్యాలయాల పరిధిలో 2,857 పోస్టులను ప్రభుత్వం మంజూరు చేసింది. అందులో 757 (26.50 శాతం) మంది ఆచార్యులు మాత్రమే పనిచేస్తున్నారు. 2,060 (73.50 శాతం) పోస్టులు ఖాళీగా ఉండడం గమనార్హం. రాష్ట్రంలో ప్రతిష్టాత్మకమైన ఉస్మానియా విశ్వవిద్యాలయం (ఓయూ)లో 1,267 ప్రొఫెసర్, అసోసియేట్ ప్రొఫెసర్లు, అసిస్టెంట్ ప్రొఫెసర్ పోస్టులుంటే, వాటిలో 376 (29.68 శాతం)మంది మాత్రమే పనిచేస్తున్నారు. ఏకంగా 891 (70.32 శాతం) ప్రొఫెసర్, అసోసియేట్ ప్రొఫెసర్లు, అసిస్టెంట్ ప్రొఫెసర్ పోస్టులు ఖాళీగా ఉన్నాయి. ఇక కాకతీయ విశ్వవిద్యాలయం (కేయూ)లో 409 ప్రొఫెసర్, అసోసియేట్ ప్రొఫెసర్లు, అసిస్టెంట్ ప్రొఫెసర్ పోస్టులుంటే, 86 (21.03 శాతం) మంది మాత్రమే విధుల్లో ఉన్నారు. దాదాపు 323 (78.97 శాతం) ప్రొఫెసర్ పోస్టులు ఖాళీగా ఉన్నాయి. ఈ పరిస్థితి ప్రతిష్టాత్మకమైన ఆ రెండు విశ్వవిద్యాలయాలకే పరిమితం కాలేదు. రాష్ట్రంలోని అన్ని విశ్వవిద్యాలయాల్లోనూ ఇలాంటి పరిస్థితే ఉన్నది. ప్రతినెలా ప్రొఫెసర్లు ఉద్యోగ విరమణ పొందుతున్నారు. 12ఏండ్లుగా నియామకాల ప్రక్రియ మాత్రంచేపట్టడం లేదు. ఉమ్మడి ఆంధ్రప్రదేశ్లో చివరిసారిగా 2013లో విశ్వవిద్యాలయాల్లో ప్రొఫెసర్ పోస్టుల నియామకాల ప్రక్రియ సాగింది. తెలంగాణ ఆవిర్భవించిన తర్వాత వర్సిటీల్లో నియామకాల ప్రక్రియను ప్రభుత్వం చేపట్టకపోవడం గమనార్హం. తెలంగాణ వచ్చినా వర్సిటీల్లో పోస్టుల భర్తీ ఊసే లేదని విద్యార్థులు, నిరుద్యోగులు ఆందోళన వ్యక్తం చేస్తున్నా సర్కారు పట్టించుకోవడంలేదు. ఇంకోవైపు పలు విశ్వవిద్యాలయాల్లో ప్రొఫెసర్లు లేని కారణంగా ఇతర వర్సిటీలకుచెందిన ప్రొఫెసర్లను రిజిస్ట్రార్‌గా నియమిస్తున్నారు. శాతవాహన విశ్వవిద్యాలయంగా ఓయూకు చెందిన రవికుమార్ జాస్తి నియమితులు కావడమే ఇందుకు నిదర్శనం. ప్రొఫెసర్ పోస్టులు ఖాళీగా ఉండడంతో పలు విభాగాలు మూతపడే ప్రమాదమున్నది. పరిశోధనలు కుంటుపడుతున్నాయి. దీంతో ప్రొఫెసర్ల వయోపరిమితిని 60 ఏండ్ల నుంచి 65ఏండ్లకు పెంచాలన్న ప్రతిపాదనను రాష్ట్ర ప్రభుత్వానికి ఉన్నత విద్యామండలి పంపించింది. దీనిపై ప్రభుత్వం నిర్ణయం తీసుకోవాల్సి ఉన్నది. విశ్వవిద్యాలయాల్లో ఆచార్యుల పోస్టులను త్వరలోనే భర్తీచేస్తామంటూ ముఖ్యమంత్రి రేవంత్ రెడ్డి ప్రకటించారు. కానీ విశ్వవిద్యాలయాల్లో ఆచార్యుల పోస్టుల భర్తీకి విధానమే లేకపోవడం గమనార్హం. గతంలో విశ్వవిద్యాలయం యూనిట్‌గా ప్రొఫెసర్, అసోసియేట్ ప్రొఫెసర్, అసిస్టెంట్ ప్రొఫెసర్ పోస్టుల భర్తీకి వర్సిటీలే నోటిఫికేషన్లను విడుదల చేసినియామకాల ప్రక్రియను చేపట్టేవిధానం ఉండేది. బీఆర్ఎస్ ప్రభుత్వం ఆ విధానానికి స్వస్తి పలికింది. రాష్ట్రమంత ఒకే యూనిట్‌గా పరిగణనలోకి తీసుకుని ప్రొఫెసర్, అసోసియేట్ ప్రొఫెసర్, అసిస్టెంట్ ప్రొఫెసర్ పోస్టులనుభర్తీ చేయాలని నిర్ణయించింది. గతపాలకులు చేసిన దాన్నే అనుసరించి ముందుకెళ్తారా లేదా ఈపాలకులు ఏమైనా మార్పులు చేర్పులు చేస్తారా అనేది వేచి చూడవలసిన అంశం. రాష్ట్రంలోని కాకతీయ, మహాత్మాగాంధీ, శాతవాహన, పాలమూరు, పీఎస్టీయూ, ఆర్జీయూకేటీ యూనివర్సిటీల్లో అసలు ప్రొఫెసర్లే లేరు. అసోసియేట్, అసిస్టెంట్ ప్రొఫెసర్లతోనే బోధననునెట్టుకొస్తున్నారు. అధికారంలోకి రాగానే యూనివర్సిటీలకు నిధులు పెంచుతామని, ఉన్నతవిద్యను ప్రక్షాళన చేస్తామనిహామీ ఇచ్చినకాంగ్రెస్ ఏడాదిగడిచినా ఆదిశగా కనీస చర్యలు చేపట్టలేదు. ఎన్నికల్లోహామీ ఇచ్చినట్టుగా కాంగ్రెస్ పాలకులువెంటనే స్పందించి ఉన్నత విద్యారంగం అభ్యున్నతిపై దృష్టిపెట్టాలని లేకపోతే సామాజిక, శాస్త్రీయరంగాల్లో వెనుక బడిపోవాల్సి వస్తుందని విద్యారంగ నిపుణులు హెచ్చరిస్తున్నారు. ●

ప్రజావాక్కు

ప్రవాస భారతీయులపై ప్రభావం పడనుందా!

రెండోసారి అధికారంలోకి వచ్చిన డొనాల్డ్ ట్రంప్, అధ్యక్ష బాధ్యతలు చేపట్టగానే ఆదేశంలో ఉంటున్న విదేశీయులకు ముచ్చెమటలు పట్టిస్తున్నారు. ఈ నేపథ్యంలో ఇప్పటి వరకూ అమెరికాలో పుట్టిన ప్రతీ వ్యక్తికి లభించే జన్మతః పౌరసత్వాన్నిరద్దుచేస్తూ ఎగ్జిక్యూటివ్ ఆర్డర్‌జారీ చేయడంతో అక్కడ ఉంటున్న విదేశీయులు తీవ్ర ఆందోళనకు గురవుతున్నారు. ప్రతీ సంవత్సరం అమెరికాకు వెళ్లి అక్కడే స్థిరపడుతున్నభారతీయుల సంఖ్యభారీగా పెరుగుతుంది. ఇందులో అధికంగా మన తెలుగువారు ఉండటంతో అసలు ఏం జరుగుతోందోనే భయం వారిని వెంటాడుతుంది. 2024చివరినాటికి అమెరికాలో 54లక్షల మంది ప్రవాస భారతీయులు ఉంటున్నారు.

-దాసం వెంకటరెడ్డి, బెంగుళూరు

హోం మంత్రి వివరణ ఇవ్వాలి!

రాష్ట్ర శాసనసభ ఉపసభాపతి రఘురామ కృష్ణంరాజు గారిని పోలీసు కస్టడీలో వేధింపులకు గురి చేసిన కేసులో దర్యాప్తులో పలులోపాలను రాజుగారు ప్రతి సందర్భంలో నూమీడియా ద్వారా ప్రజలకు తెలియజేస్తున్నారు. వారు చెబుతున్న దర్యాప్తు వైఫల్యాలపై హోంమంత్రి లేదా రాష్ట్ర డిజిపివివరణ ఇవ్వాలి. అప్పటి అధికార పార్టీ పార్లమెంటు సభ్యుడుగా ఉన్న రఘురామ కృష్ణంరాజు గారిపైనే పోలీసు జులుం ప్రదర్శించారు. అయినా ఇప్పటికీ ఆయనకు న్యాయం జరగడం లేదు. ఆయన పరిస్థితే ఇలా ఉంటే ఇక సామాన్యులకు ఈ పాలనలో ఏం భరోసా ఉన్నట్లు? ఎవ్వరినీ వదలం, రెడ్‌బుక్ అంటూ మాటలు చెబితే జనం విశ్వసించరు!

- గరిమెళ్ల రామకృష్ణ, ఏలూరు, ఏలూరు జిల్లా

కరవు భత్యం మంజూరులో జాప్యం

తెలంగాణప్రభుత్వంరాష్ట్రంలోనిఉద్యోగ, ఉపాధ్యాయులు, పెన్షనర్స్‌కు కరువు భత్యం మంజూరు చేయడంలో తీవ్ర జాప్యం చేస్తోంది. ఇప్పటికే సుమారు నాలుగు డి.ఎ లు పెండింగ్‌లో వున్నాయి. ప్రభుత్వం డి.ఎ మంజూరులో జాప్యం వల్ల ఆయా ఉద్యోగులు అసంతృప్తిలో వున్నారు. ఒకవైపునిత్యావసర వస్తువులధరలుఆకాశాన్ని అంటాయి. పెరుగుతున్నధరల కనుగుణంగా కరువు భత్యం ఇవ్వాలి. పెండింగ్‌లో వున్న అన్ని డి.ఏలను మంజూరు చేయాలి.

-కామిడి సతీష్ రెడ్డి జయశంకర్ భూపాలపల్లి జిల్లా

అధిక ధరలపోటు

దేశంలోని అధిక ధరల పోటు ఆర్థిక వ్యవస్థను మందగించేలా చేస్తున్నాయన్నవార్తలుఆందోళన కలిగిస్తున్నాయి. నానాటికీ పెరుగుతున్న ద్రవ్యోల్బణంతో ప్రజలకొనుగోలుశక్తి హరించుకుపోవడంతో ఆ ప్రభావం వృద్ధి రేటుపై స్పష్టంగా కనబడుతోంది. ప్రస్తుత ఆర్థిక సంవత్సరంలో జిడిపి 6.4 శాతానికి పరిమితం కానుందని అంచనా వేస్తూ నేషనల్ స్టాటిస్టిక్స్ ఆఫీసు (ఎన్ఎస్ఓ)తాజాగా విడుదల చేసిన గణాంకాలు ఆందోళన కలిగిస్తున్నాయి. ద్రవ్యోల్బణపు ధరల మంట కారణంగా పట్టణ, నగర ప్రాంతాల్లోని ప్రజల కొనుగోలుశక్తి గణనీయంగా పడిపోయింది. దీని ప్రభావం దేశ ఆర్థికవ్యవస్థవృద్ధిరేటును మందగమనంలోకి నెట్టింది. ప్రత్యేకించి ఆహార ఉత్పత్తులు, సరుకుల ధరలు మండిపోవడం వల్ల ప్రజలు ఖర్చులను తగ్గించారు.

- సి.హెచ్.ప్రతాప్, శ్రీకాకుళం

అవినీతిని కట్టడి చేయాలి

భారత దేశంలో అవినీతి రూపుమాపటంకోసం ఏర్పడిన మొట్టమొదటిఅవినీతినిరోధక సంస్థలోక్‌పాల్. రాష్ట్రాలలో లోకాయుక్త ఐదేండ్ల క్రితం ఇదితన కార్యకలపాలను ప్రారంభించింది. లోక్‌పాల్ గత ఐదేండ్లకు సంబంధించిన సమాచారం ఈ విషయాన్ని వెల్లడిస్తున్నది. దీంతో లోక్‌పాల్, లోకాయుక్త పనితీరుపై అవినీతి అరికట్టడానికి సర్వత్రా చర్చనీయాంశంగా మారింది. ఇతర పాలకులునాయకులు అధికారులపై ఇలా కేంద్ర ప్రభుత్వ లోక్‌పాల్ చట్టం, 2013లో ఆమోదం పొందింది. అయితే, దేశంలో లోక్‌పాల్, రాష్ట్రంలో లోకాయుక్తను బలోపేతం చేయాలి. అవినీతి అక్రమాలను నిరోధించడానికి ప్రజల సంపదను కాపాడినట్లుగా అధికారులు నాయకులు అవినీతి పాల్పడుతున్నారని కావున వీటివల్ల లోక్‌పాల్, లోకాయుక్తను బలోపేతం చేయాలి.

-సింగు లక్ష్మీనారాయణ, చింతకుంట, కొత్తపల్లి, కరీంనగర్

బనకచర్ల తెలంగాణాకి లాభదాయకమే!

ఆంధ్రప్రదేశ్ రాష్ట్రం సముద్రంలోకి వృధాగా పోతున్న గోదావరి వరద జలాలను రాయలసీమకు తరలించే బనకచర్ల ప్రాజెక్టుకి తెలంగాణా అడ్డుచెప్పడం అవగాహనా రాహిత్యంతో చేస్తున్న బాధ్యతారాహిత్యంతో కూడిన వెకిలి చేష్ట తప్ప మరోటి కాదు! నిజానికి కృష్ణా డెల్టాకు గోదావరి జలాలతో, నాగార్జునసాగర్ ప్రాజెక్టుకి దిగువన వస్తున్న కొద్దిపాటివరదతో పంటలను కాపాడుతున్న విషయం తెలిసిందే. బనకచర్ల ప్రాజెక్టు అందుబాటులోకివస్తే రాయలసీమ నీటిఅవసరాలు చాలావరకు తీరుతాయి.

-జి.రామకృష్ణ, ముస్తాబాద, కృష్ణా జిల్లా.

మన వి

ఎడిట్ పేజీకి..

ఆర్థిక, సామాజిక, రాజకీయ విశ్లేషణాత్మక రచనలు పంపగోరు రచయితలు మాకు పంపే వ్యాసాలు ఇతర పత్రికలకు కూడా పంపడం సరైన విధానం కాదు. సహకరిస్తారని ఆశిస్తాం. -ఎడిటర్

(e-mail: editpage@vaartha.com)

కృత్రిమ మేధస్సుపై మీడియా సంస్థల 'వార్'!

ఎం కె కుమార్

భారతీయ న్యూస్ సంస్థలు ఓపెన్ ఏఐపై కాపీరైట్ ఉల్లంఘన కేసు దాఖలుచేశాయి. నేటి డిజిటల్ యుగంలో, కృత్రిమ మేధస్సు (ఏఐ) అభివృద్ధి ప్రపంచవ్యాప్తంగా విస్తృతంగా జరుగుతోంది. డేటా సేకరణ, ప్రక్రియల వ్యవస్థీకరణ, అభివృద్ధి కోసం ఏఐ ప్లాట్‌ఫార్మ్‌లు పెద్దఎత్తునఇంటర్నెట్ డేటాను ఉపయోగిస్తున్నాయి. అయితే, డేటా సేకరణ పద్ధతులలో నైతికత, చట్టబద్ధత వంటి అంశాలు ప్రశ్నార్థకంగా మారుతున్నాయి. దీనికి తాజా ఉదాహరణగా, భారతదేశంలోని ప్రముఖ డిజిటల్ న్యూస్ సంస్థలు ఓపెన్ ఏఐపై కాపీరైట్ ఉల్లంఘన కేసునమోదు చేశాయి. ఈ చర్య భారతదేశంలో, ప్రపంచవ్యాప్తంగా కొత్తచర్చలకు కారణమవుతోంది. గౌతమ్ అదానీకి చెందిన ఎన్ డి టి వి, ముఖేష్ అంబానీకి చెందిన న్యూస్ 18 వంటి మీడియా సంస్థలు, అలాగే భారతీయ ఎక్స్‌ప్రెస్, హిందుస్థాన్ టైమ్స్ వంటి ప్రసిద్ధ న్యూస్ సంస్థలు ఓపెన్ ఏ ఐ పై కాపీరైట్ ఉల్లంఘన ఆరోపణలతో కోర్టుకు ఎక్కాయి. వీరి ప్రధాన ఆరోపణ ఏమిటంటే, ఓపెన్ ఏఐ తమ వెబ్‌సైట్ల నుండి కాపీరైట్ రక్షణ కలిగిన కంటెంట్‌ను అనుమతి లేకుండా సేకరించి, తన ఏఐ టూల్ అయిన చాట్‌జీపీటీ అభివృద్ధి కోసం ఉపయోగించిందని. ఈ కేసు 'అని' న్యూస్ ఏజెన్సీ గతంలో తీసుకొచ్చిన ఆరోపణల కొనసాగింపుగా ఉంది. 'అని' కూడా ఓపెన్ ఏఐ పై కాపీరైట్ ఉల్లంఘన ఆరోపణలు చేస్తూ కోర్టులో పిటిషన్ దాఖలు చేసింది. వీటి వల్ల ఓపెన్ ఏ ఐ డేటా వినియోగం, ముఖ్యంగా కాపీరైట్ విధానాలపై విమర్శలు ఉధృతమవుతున్నాయి. ఓపెన్ ఏఐ తన డేటా సేకరణను న్యాయమైనది అని సమర్థించుకుంది. ఇది ఇంటర్నెట్‌లో అందుబాటులో ఉన్న పబ్లిక్ డేటాను ఉపయోగించి తమ మోడళ్లను శిక్షణ పొందించిందని స్పష్టం చేసింది. అయితే, ఇది భారతదేశంలోని మీడియా సంస్థలతో ఎటువంటి ఒప్పందాలను ఏర్పాటు చేయలేదు. ఫలితంగా, ఈ డేటా వినియోగం చట్టపరమైనదా, లేదా అనే ప్రశ్న చర్చనీయాంశమైంది. అంతర్జాతీయంగా కూడా ఓపెన్ ఏఐ మీదఇలాంటి ఆరోపణలు వస్తున్నాయి. గతంలో కొంతమంది రచయితలు, పబ్లిషింగ్ కంపెనీలు కూడా ఓపెన్ ఏఐ మీద కాపీరైట్ ఉల్లంఘన కేసులు పెట్టారు. ఇది ఏ ఐ పరిశ్రమలో పాత చర్చ అయిన "ఫెయిర్ యూజ్" హోదాను మరోసారి ప్రముఖంగా తెరమీదకు తెచ్చింది. భారతదేశం కృత్రిమ మేధస్సు అభివృద్ధి కోసం పెద్ద మార్కెట్‌గా మారుతోంది. 2023 నాటికి, భారతదేశంలో ఏఐ ఆధారిత టెక్నాలజీల విక్రయం

30 బిలియన్ డాలర్ల మార్క్‌దాటింది. ఓపెన్ ఏఐవంటి సంస్థలు భారతదేశాన్ని అత్యంత ప్రాముఖ్యమైన మార్కెట్‌గా భావిస్తున్నాయి. ముఖ్యంగా భారతదేశంలో స్మార్ట్‌ఫోన్ వినియోగదారుల సంఖ్య గణనీయంగా పెరుగుతోంది. 2021లో, సుమారు 75 కోట్ల మంది స్మార్ట్‌ఫోన్‌లను ఉపయోగించారు. ఈ సంఖ్య 2026 నాటికి 100 కోట్లకు చేరుకోవచ్చని అంచనా. అదేవిధంగా, 2030 నాటికి స్మార్ట్‌ఫోన్ కనెక్షన్లు 120 కోట్లకు చేరుకోవచ్చని, వీరిలో సగం మంది 5జీ స్మార్ట్‌ఫోన్‌లను ఉపయోగిస్తారని నివేదికలు సూచిస్తున్నాయి. భారతదేశంలోని కంపెనీలు ఏఐని ఉపయోగించి తమ వ్యాపారాలను విస్తరిస్తున్నాయి. ఫైనాన్స్, హెల్త్‌కేర్, విద్యవంటి రంగాలలో ఏ ఐ ఆధారిత పరిష్కారాలు రోజురోజుకు పెరుగుతున్నాయి. ఈ నేపథ్యంలో, ఏ ఐ కంపెనీలకు న్యాయపరమైన దిశానిర్దేశాలు అవసరమవుతున్నాయి. ఇంటర్నెట్‌లోని పబ్లిక్ డేటాను ఉపయోగించడం సులభమైనది. కానీ దానికి నైతిక, చట్టపరమైన పరిమితులు ఉన్నాయి. భారత న్యూస్ సంస్థలు దాఖలు చేసిన కేసుఒక కొత్త కోణాన్ని తెస్తుంది. ముఖ్యంగా, కాపీరైట్ కలిగిన కంటెంట్‌ను ఏఐ కోసం ఉపయోగించడం కేవలం చట్ట ఉల్లంఘనే కాకుండా, ఆ సంస్థల ఆర్థిక వనరులకు నష్టం కలిగించే అవకాశం ఉంది. వేరే కంపెనీలు ఈ కంటెంట్‌ను సేకరించి తమ మోడళ్లకు ఉపయోగిస్తే, ఇది ఆ కంపెనీలకు ఆర్థిక నష్టం కలిగించవచ్చు. పైగా, ఏఐ జనరేటెడ్ కంటెంట్ నాణ్యతకు దోహదపడినప్పటికీ, మూలకంటెంట్ క్రియేటర్లకు సరైన ఆదాయం అందడంలేదు. ఓపెన్ ఏఐ మీద ఇలాంటి ఆరోపణలు రావడం కంపెనీ నైతికతను ప్రశ్నార్థకంగా నిలిపే అవకాశం ఉంది. ఈ విషయంలో ఏఐ కంపెనీ పరిష్కారాలు వెతుక్కోవాలి. ఓపెన్ ఏఐ వంటి సంస్థలు మీడియా సంస్థలతో స్పష్టమైన ఒప్పందాలను చేసుకోవాలి. కంటెంట్ ఉపయోగానికి చెల్లింపులు జరపాలి. ప్రభుత్వం డిజిటల్ డేటా వినియోగం కోసం కొత్త చట్టాలు, మార్గదర్శకాలను రూపొందించాలి. ఏఐ, డేటా ప్రాసెసింగ్‌కు సంబంధించిన కాపీరైట్ రక్షణలకు స్పష్టమైన నిబంధనలు అవసరం. ఏఐ మోడల్స్ తమ డేటా మూలాలను వెల్లడించగలగాలి. ఇది పరిశ్రమలో నైతిక ప్రవర్తనకు దోహదపడుతుంది. ఈ కేసు భారతదేశంలో ఏఐ పరిశ్రమ అభివృద్ధిని ప్రభావితం చేసే అవకాశముంది. ఒకవైపు, ఏఐ అభివృద్ధి కోసం డేటా అవసరం ఉండగా, మరోవైపు, ఆ డేటా వినియోగం చట్టపరమైన పద్ధతిలో ఉండాలి. మీడియా సంస్థలు తమ హక్కులను రక్షించుకోవడం అవసరం. కానీ అదే సమయంలో ఏఐ పరిశోధనకు మద్దతు కూడా అవసరం. సమగ్ర పరిష్కారం కోసం ఏ ఐ పరిశ్రమ, మీడియా సంస్థలు, ప్రభుత్వాలు కలిసి పని చేయాల్సిన అవసరం ఉంది. ఈ ఘటన, కృత్రిమ మేధస్సు ఆధారిత టెక్నాలజీలకు సంబంధించిన చట్టపర మైన సమస్యలపై ప్రాథమిక చర్చకు దారితీస్తుంది. కృత్రిమ మేధస్సు ప్రపంచాన్ని విప్లవాత్మకంగా మార్చడానికి సిద్ధంగా ఉంది, కానీ ఈ మార్పు న్యాయపరమైన, నైతిక సమస్యలను ఎదుర్కొనాల్సి ఉంటుంది. ●

05ATP28_05ATP28.qxd 28-01-2025 PM 11:26 Page 1

శివాలయంలో మాసశివరాత్రి పూజలు

శ్రీబుగ్గరామలింగేశ్వరస్వామిని పంచముఖ కవచంతో దృశ్యం

తాడిపత్రిటౌన్, జనవరి 28 ప్రభాతవార్త

తాడిపత్రి పట్టణ సమీపంలోని పెన్నానది తీరాన వెలసిన శ్రీబుగ్గరామలింగేశ్వరస్వామి ఆలయంలో మంగళవారం మాసశివరాత్రి పూజలను ఘనంగా నిర్వహించారు. ఇందులో భాగంగా ఉదయం ఆలయ ప్రధాన అర్చకులు శంకరయ్యశర్మ, గిరిశర్మలు పంచామృతాభిషేకాలు నిర్వహించి స్వామివారిని బిల్వపత్రాలతో పాటు వివిధ రకాల పూలమాలలు, పంచముఖ కవచంతో ప్రత్యేక ంగా అలంకరించారు. అదేవిధంగా శ్రీరాజరాజేశ్వరిదేవి అమ్మవారిని అర్చకులు చంద్రశేఖర్‌శర్మ, నందుస్వామి, రామకృష్ణశర్మలు వివిధ రకాల పుష్పాలతో ప్రత్యేకంగా అలంకరించి కుంకుమార్చనలు తదితర పూజా కార్యక్రమాలు నిర్వహించారు. అదేవిధంగా శ్రీసీతారామలక్ష్మణ ఆంజనేయస్వామికి, నవగ్రహాలకు అర్చకులు మహేష్‌శర్మ, రవిశర్మ, గంగాధర్‌శర్మలు ప్రత్యేక పూజలు నిర్వహించారు. పెద్దఎత్తున భక్తులు ఆలయానికి చేరుకుని స్వామివారిని, అమ్మవారిని దర్శించుకున్నారు. ఈ కార్యక్రమంలో ఆలయ ఇఒ రామాంజినేయులు, కమిటీ సభ్యులు పరిశె చంద్రశేఖర్, చందు, తదితరులు పాల్గొన్నారు.

హలో మాదిగ ఛలో హైదరాబాద్ విజయవంతం చేయండి

కార్యక్రమంలో పాల్గొన్న ఎంఆర్‌పిఎస్ నాయకులు

యాడికి, జనవరి 28 ప్రభాతవార్త

ఫిబ్రవరి 7న తలపెట్టిన హలో మాదిగ ఛలో హైదరాబాద్ కార్యక్రమాన్ని విజయవంతం చేయాలని ఎంఆర్‌పిఎస్ తాడిపత్రి నియోజకవర్గం ఇన్‌చార్జ్ ఎంపి పుల్లయ్య పిలుపునిచ్చారు. ఈ సందర్భంగా ఆయన మండలంలోని చింతలాయపల్లి, కమలపాడు గ్రామాల్లో మంగళవారం తిరుగుతూ పద్మశ్రీ మందకృష్ణమాదిగ ఏబిసిడి వర్గీకరణ కోసం 30 సంవత్సరాల నుండి అలుపెరుగని పోరాటం చేయడంతో గత ఏడాది ఆగస్టు 1వతేదీన రాజ్యాంగ ధర్మాసనం 7 గురితో కూడిన జస్టిస్ చంద్రచూడ్ ఏబిసిడి వర్గీకరణకు అనుకూలమైన తీర్పు ఇచ్చినట్లు ఆయన పేర్కొన్నారు. అమలు పరిచే విధానంలో కాలయాపన చేస్తున్న రాష్ట్ర ప్రభుత్వాలు తక్షణమే ఏబిసిడి వర్గీకరణ అమలు చేయాలని ఫిబ్రవరి 7వతేదీన హైదరాబాద్‌లో వేల గొంతుల లక్షల డప్పులతో మహా ప్రదర్శనకు పిలుపునివ్వడం జరిగిందన్నారు. ఈ కార్యక్రమానికి పెద్దఎత్తున మాదిగలు తరలించి విజయవంతం చేయాలని ఆయన పిలుపునిచ్చారు. ఈ కార్యక్రమంలో యాడికి మండల అధ్యక్షులు నరసింహులు, ఉపాధ్యక్షులు సూర్యుడు, నాయకులు కుళ్లాయప్ప, రామాంజనేయులు, కంబగిరిస్వామి, వెంకటరమణయ్య, చెన్నప్ప, పెద్దకంబగిరిస్వామి, వెంకటేష్, బాలన్న, బ్రహ్మయ్య, బాబయ్య, పుష్పరాజ్, రాముడు, తదితరులు పాల్గొన్నారు.

ఫిబ్రవరి 2న పూర్వ విద్యార్థుల అపూర్వ సమ్మేళనం

మాట్లాడుతున్న పూర్వ విద్యార్థులు

యాడికి, జనవరి 28 ప్రభాతవార్త

యాడికి జిల్లా పరిషత్ ఉన్నత పాఠశాలలో 1981-82 పదవ తరగతి బ్యాచ్ పూర్వ విద్యార్థులు ఫిబ్రవరి 2వతేదీ ఆదివారం అపూర్వ సమ్మేళనం కార్యక్రమాన్ని నిర్వహిస్తున్నట్లు పూర్వ విద్యార్థులు భోగేశ్వర్‌రెడ్డి, శశిధర్, శ్రీధర్, మద్దాల భాస్కర, తదితరులు తెలియచేశారు. ఈ కార్యక్రమానికి 1981-82 పదవ తరగతి బ్యాచ్ విద్యార్థులు హాజరుకానున్నారన్నారు. 42 ఏళ్ల తరువాత జరగబోయే ఈ అపూర్వ సమ్మేళనంలో 1981-82 బ్యాచ్ పూర్వ విద్యార్థులందరూ పాల్గొనాలని వారు పిలుపునిచ్చారు. పాఠశాల స్మృతుల్ని నెమరు వేసుకోవడానికి విద్యాబుద్దులు నేర్పిన గురువుల సేవలను గుర్తు చేసుకోవడానికి ఈ అపూర్వ సమ్మేళనం అద్భుత వేదిక కానుందని వారు అభిప్రాయపడ్డారు. ఎన్నో ఏళ్ల తరువాత మళ్లీ తాము చిన్నప్పుడు చదివిన పాఠశాలను చూడాలని, తోటి విద్యార్థులను కలుసుకోవాలని తమకు విద్యాబోధనలు చేసిన గురువులను కలుసుకోవాలని వారు పేర్కొన్నారు. తోటి స్నేహితులతో పాత జ్ఞాపకాలు నెమరు వేసుకోవాలని వారు తెలియచేశారు.

చిక్కేపల్లిలో ఉచిత కంటి పరీక్షలు

కంటి పరీక్షలు నిర్వహిస్తున్న దృశ్యం

యాడికి, జనవరి 28 ప్రభాతవార్త

మండలంలోని చిక్కేపల్లి గ్రామంలో తాడిపత్రి జిపిఎంఒఒ మధుసూదనరాజు జాతీయ అంధత్వ నివారణ కార్యక్రమంలో భాగంగా జిల్లా సివిల్ సర్జన్ డాక్టర్ సైదన్న ఆదేశాల మేరకు మంగళవారం 38 మందికి కంటి పరీక్షలు నిర్వహించారు. వీరిలో నలుగురికి కంటి ఆపరేషన్లు అవసరమని గుర్తించారు. ఆపరేషన్ చేయించుకున్న వారికి అవసరమైన మందులు ఉచితంగా అందచేశారు. ఈ కార్యక్రమంలో 104 డిఇఒ అనిల్, ఎంపిహెచ్‌ఏలు మద్దిలేటి, సరస్వతీ, ఆశాకార్యకర్త ఏ.రమాదేవి, తదితర సిబ్బంది పాల్గొన్నారు.

అనారోగ్యంతో ఆలకుంట్ల వెంకటమ్మ మృతి

అమడగూరు, జనవరి 28 ప్రభాతవార్త

మండలంలోని ఏ.కొత్తపల్లి గ్రామంలో ఆలకుంట్ల వెంకటమ్మ అలియాస్ గోవిందపల్లి వెంకటమ్మ అనారోగ్యంతో మృతి చెందారు. భర్త ఇటీవల కాలంలో మృతి చెందడంతో అప్పటి నుండి వెంకటమ్మ అనారోగ్యానికి గురై మంచాన పడ్డారు. మంగళవారం ఆమె మృతి చెందారు. మృతురాలి భర్త తెలుగుదేశం పార్టీ అభివృద్ధికి ఎనలేని కృషి చేశారు. వెంకటమ్మ మృతి పట్ల గ్రామస్తులు ఆవేదన వ్యక్తం చేస్తున్నారు. గ్రామ పెద్దదిక్కును కోల్పోయాయని గ్రామస్తులు కన్నీటి పర్యంత మయ్యారు. మృతురాలికి ఒకు కుమారుడు, ఇద్దరు కుమార్తెలు వున్నారు. వెంకటమ్మ మృతి పట్ల పలువురు వారి కుటుంబసభ్యులకు ప్రగాఢ సానుభూతి తెలిపారు.

మృతి చెందిన వెంకటమ్మ

థియేటర్‌పై తహశీల్దార్‌కు ఫిర్యాదు

తాడిపత్రిటౌన్, జనవరి 28 ప్రభాతవార్త

తహశీల్దార్‌కు ఫిర్యాదు చేస్తున్న దృశ్యం

తాడిపత్రి పట్టణంలోని ఎస్‌వి థియేటర్ (దాదా థియేటర్) నిర్వాహకులు ప్రేక్షకుల నుండి అధిక మొత్తంలో టికెట్ ధరలు వసూలు చేస్తూ కనీస సౌకర్యాలు కల్పించలేదని పట్టణానికి చెందిన కన్నా అనే వ్యక్తి తాడిపత్రి తహశీల్దార్ రజాక్‌వలికి మంగళవారం ఫిర్యాదు చేశారు. థియేటర్‌కు వెళ్లే ప్రేక్షకులకు కనీస సౌకర్యాలు లేక తీవ్ర ఇబ్బందులు ఎదుర్కోవాల్సి వస్తోందన్నారు. కొత్త సినిమాల పేరుతో అధిక ధరలకు టికెట్లను విక్రయిస్తూ ముక్కు పిండి వసూలు చేస్తున్నారని, కాలం చెల్లిన కూల్‌డ్రింక్స్ వినియోగ దారులకు విక్రయిస్తూ వారి జీవితాలతో చెలగాట మాడుతున్నారన్నారు. టాయిలెట్ల నిర్వహణ లోపంతో అత్యంత ఇరుకుగా తలుపులు లేని బాత్రూములు దుర్గంధం వెదజల్లుతున్నాయన్నారు. వాటిని వినియోగించు కోవాలంటే నరకం చూడాల్సిందేనని ఇదేమిటని ప్రశ్నిస్తే సమాధానం చెప్పరని మాదింతే ఇష్టమైతే వుండండి లేదంటే వెళ్లిపోండని నిర్లక్ష్యంగా చూస్తున్నారని ఆరోపించారు. థియేటర్‌ను పరిశీలించి తగు చర్యలు తీసుకోవాలని ఆయన తహశీల్దార్‌ను కోరారు.

పోరాట యోధునికి గౌరవం

పోతుల గంగాధర్ యాదవ్

తాడిపత్రిటౌన్, జనవరి 28 ప్రభాతవార్త

పోరాట యోధుడు మందకృష్ణమాదిగకు కేంద్ర ప్రభుత్వం పద్మశ్రీ అవార్డును ప్రకటించి గౌరవించిందని బిజెపి జిల్లా గ్రంథాలయ కన్వీనర్ పోతుల గంగాధర్‌యాదవ్ పేర్కొన్నారు. ఈ సందర్భంగా ఆయన మాట్లాడుతూ బడుగుబలహీన వర్గాలకు, మాదిగ జాతికి మందకృష్ణమాదిగ తన జీవితాన్ని అంకితం చేసిన గొప్ప వ్యక్తి అన్నారు. అనేక పోరాటాలు నాటి ఉద్యమ నాయకులు నేటి తరం నాయకులకు స్ఫూర్తిగా నిలిచారన్నారు. గత ప్రభుత్వాలు అనేక రకాలుగా ఇబ్బందులతో పాటు ఉద్యమ పోరాటాన్ని అణిచివేసేందుకు అనేక కుట్రలు పన్నినా ఆయన వెన్ను చూపకుండా ప్రాణాలను సైతం లెక్క చేయకుండా నిలిచిన వ్యక్తి మందకృష్ణమాదిగ అన్నారు. అందుకే కేంద్ర ప్రభుత్వం ఆయనకు పద్మశ్రీ అవార్డు ప్రకటించి గౌరవించిందన్నారు. ఈ నిర్ణయం ఒక్క మాదిగ జాతికే కాకుండా ప్రతి పోరాట యోధునికి గర్వకారమన్నారు. ఈ సందర్భంగా మందకృష్ణమాదికకు ఆయన శుభాకాంక్షలు తెలియచేశారు.

మందకృష్ణమాదిగ చిత్రపటానికి పాలాభిషేకం

- పద్మశ్రీ అవార్డు ప్రకటనపై ఎంఆర్‌పిఎస్ నాయకుల హర్షం

మందకృష్ణమాదిగ చిత్రపటానికి పాలాభిషేకం చేస్తున్న దృశ్యం

తాడిపత్రిటౌన్, జనవరి 28 ప్రభాతవార్త

బడుగు బలహీన వర్గాల అభ్యున్నతికి ఏబిసిడి వర్గీకరణ కోసం అహర్నిశలు శ్రమించి కష్టపడిన మందకృష్ణమాదిగకు కేంద్ర ప్రభుత్వం పద్మశ్రీ అవార్డు ప్రకటించడం హర్షించతగ్గ విషయమని ఎంఆర్‌పిఎస్ నాయకులు పెద్దిరాజు, రవి, టీచర్ రంగయ్య అన్నారు. ఈ సందర్భంగా భగత్‌సింగ్‌నగర్‌లో మహిళల ఆధ్వర్యంలో మంగళవారం కేక్ కట్ చేసి సంబరాలు చేసుకున్నారు. అనంతరం మందకృష్ణమాదిగ చిత్రపటానికి పాలాభిషేకం చేశారు. ఈ కార్యక్రమంలో భగత్‌సింగ్‌నగర్‌కు చెందిన మహిళలు పెద్దసంఖ్యలో పాల్గొన్నారు.

విద్యార్థులకు మోడల్ పేపర్స్ పంపిణీ

విద్యార్థులకు మోడల్‌పేపర్లను అందచేసిన దృశ్యం

తాడిపత్రిటౌన్, జనవరి 28 ప్రభాతవార్త

తాడిపత్రి పట్టణంలోని భగత్‌సింగ్‌నగర్‌లోని వున్న సాంఘిక సంక్షేమ బాలికల వసతి గృహంలోని 10వ తరగతి విద్యార్థులకు మోడల్ పేపర్లను కౌన్సిలర్ మల్లికార్జున మంగళవారం పంపిణీ చేశారు. మోడల్ పేపర్లు కావాలని కౌన్సిలర్ దృష్టికి తీసుకెళ్లడంతో ఆయన స్పందించి ఈ మోడల్ పేపర్లను అందచేశారు. ఈ కార్యక్రమంలో ఏఎస్‌డబ్ల్యుఒ శ్రీనివాస్, హెచ్‌డబ్ల్యుఒ రాధా పాల్గొన్నారు.

విద్యార్థులకు బహుమతులు ప్రధానం

విద్యార్థులకు బహుమతులు ఇస్తున్న ఫారెస్ట్ రేంజ్ ఆఫీసర్

ఓబుళదేవరచెరువు, జనవరి 28, ప్రభాత్తవార్త

మండల పరిధిలోని గౌనిపల్లి జిల్లా పరిషత్ ఉన్నత పాఠశాలలో మంగళవారం అడవుల సంరక్షణపై విద్యార్థులకు వ్యాసరచన పోటీలు నిర్వహించారు. వ్యాసరచన పోటీల్లో ఉత్తమ ప్రతిభ కనబరిచిన విద్యార్థులకు బుక్కపట్నం ఫారెస్ట్ రేంజ్ ఆఫీసర్ యామిని సరస్వతి విద్యార్థులకు బహుమతులు ప్రధానం చేశారు. అడవికి నిప్పు పెట్టడం వల్ల కలిగే నష్టాలపై విద్యార్థులకు ఆమె తెలియజేశారు. ఈ కార్యక్రమంలో ప్రధానోపాధ్యాయులు మహమ్మద్ రియాజ్ , ఫారెస్ట్ సెక్షన్ ఆఫీసర్ చంద్ర నాయక్, కొండక మర్ల పారెస్ట్ బీట్ ఆఫీసర్ రామకృష్ణ, గంగిరెడ్డిపల్లి ఫారెస్ట్ బీట్ ఆఫీసర్ కె.రాహూల్, పాఠశాల ఉపాధ్యాయ బృందం, పాఠశాల కమిటీ చైర్మన్ మావిటి రాజేష్, మల్లెల రమేష్ పాల్గొన్నారు.

నేడు వైద్యబృందంచే పెన్షన్ల పునఃపరిశీలన

యల్లనూరు, జనవరి 28 ప్రభాతవార్త

యల్లనూరు మండలంలో ఎన్‌టిఆర్ భరోసా పథకం కింద 15 వేల రూపాయల పెన్షన్ తీసుకుంటున్న పెన్షన్లను బుధవారం వైద్యబందం పునఃపరిశీలించడం జరుగుతుందని ఇన్‌చార్జ్ ఎంపిడిఒ వాసుదేవరెడ్డి పేర్కొన్నారు. ఈ సందర్భంగా ఆయన మాట్లాడుతూ రెండు వైద్యబృందాలు మండలంలో పర్యటించి 15 వేల రూపాయల పెన్షన్ తీసుకుంటున్న వారిని పరిశీలించడం జరుగుతుందన్నారు. కావునా 15 వేల రూపాయల పెన్షన్ తీసుకుంటున్న పెన్షన్‌దారులు ఇంటి వద్ద తప్పనిసరిగా వుండాలని ఆయన కోరారు.

వైసీపీ, టీడీపీ నాయకుల భూ కబ్జాదారులపై ధ్వజమెత్తిన బీఎస్పీ రాష్ట్ర కార్యదర్శి చిందనూరు నాగరాజు

మల్లాపురం లేఔట్ సందర్శించిన సిందనూరు నాగరాజు

రాయదుర్గం టౌన్ జనవరి 28 ప్రభాతవార్త

ఇళ్లు లేని నిరుపేదలందరికీ సొంత ఇళ్లు నిర్మించాలన్న సంకల్పం తో ప్రభుత్వం అమలు చేసిన లే ఔట్ ల ఇళ్ల నిర్మాణాల ఆశయ నీరు కారుతున్నాయి. రాయదుర్గం పట్టణ శివారు ప్రాంతం మల్లాపురం లేఔట్ లోనున్న కాంగ్రెస్ ప్రభుత్వ హయాంలో ఇంటి స్థలాలు కేటాయించారు. అప్పట్లో పేదలు ఇళ్ల నిర్మాణాలు చేపట్టలేదు. దీంతో స్థలాలు ఖాళీగా మిగిలిపోయాయి. దీన్నే ఆసరాగా చేసుకొని ప్రస్తుత వైయస్సార్ పార్టీ మరియు టీడీపీ నాయకులు భూ కబ్జాదారులుగా మారుతూ ప్రభుత్వ స్థలాలను రియల్ ఎస్టేట్ వ్యరపార కార్యకలాపాలు సాగించి సొమ్ము చేసు కుంటున్నారని బహుజన సమాజ్పార్టీ రాష్ట్ర కార్యదర్శి చిందనూరు నాగరాజు మండిపడ్డారు. ఈ మేరకు రాయదుర్గం పట్టణంలోని మల్లాపురం లేఅవుట్ ను పార్టీ కార్యకర్తలతో కలిసి పరిశీలించారు. ఈ కార్యక్రమం లో బహుజన సమాజ్ పార్టీ ఇంచార్జ్ ఉలిగప్ప, రాయదుర్గం తాలుక ప్రధాన కార్యదర్శి రామాంజినేయులు, రాయదుర్గం నియోజక వర్గం అధ్యక్షులు జయచంద్ర, ఉపాధ్యక్షులు గంగాధర, హీరేహాళ్ మండలం అధ్యక్షులు హెచ్ తిప్పేస్వామి, ప్రధానకార్యదర్శి హెచ్. ఉలిగప్ప, గడేకల్ రాజు, కొసధికారి మాదాపురం హేమంత్ తదితరులు పార్టీ నాయకులు కార్యకర్తలు పాల్గొన్నారు.

షెడ్డు నిర్మాణానికి లక్ష విరాళం

విరాళం అందజేస్తున్న వేణుగోపాల్ రెడ్డి

హిందూపురం టౌన్ జనవరి 28,ప్రభాతవార్త

హిందూపురం పట్టణంలోని పాండురంగ నగర్ లో వెలసిన శ్రీ అయ్యప్ప స్వామి ఆలయ ఆవరణలో షెడ్డు నిర్మాణానికి వైసీపీ సీనియర్ నాయకుడు కొండూరు వేణుగోపాల్ రెడ్డి మంగళవారం కమిటీ సభ్యులకు లక్ష రూపాయలను విరాళంగా అందజేశారు ఆలయంలో మాల ధారణ భక్తులకు జరిగే అల్పాహార పంపిణీ కార్యక్రమానికి షెడ్డు నిర్మాణం చేపడుతున్నట్లు తెలిపారు దీనికి సంబంధించి వేణుగోపాల్ రెడ్డి విరాళం అందజేశారని కమిటీ సభ్యులు తెలిపారు ఈ సందర్భంగా ఆలయ కమిటీ సభ్యులు దాతను ఘనంగా సన్మానించి కృతజ్ఞతలు తెలిపారు ఈ కార్యక్రమంలో కొటిపి హనుమంత రెడ్డి, అయ్యప్ప మందిరం ట్రస్ట్ అధ్యక్షుడు ఎల్ష బాలచంద్ర, కార్యదర్శి మేడం వరప్రసాద్, కోశాధికారి కట్టా రమేష్, ఉపాధ్యక్షులు రమేష్ తిరుమలేష్ పాల్గొన్నారు.

ఉత్తమ అవార్డు గ్రహీతలకు ఘన సన్మానం

ఉత్తమ అవార్డు గ్రహీత లకు సన్మానిస్తున్న ఎంపిపి రమణారెడ్డి

నల్లచెరువు జనవరి 28,ప్రభాతవార్త

మండల కేంద్రంలోని స్థానిక ఎంపీడీవో కార్యాలయం నందు మంగళవారం ఎంపీపీ రమణారెడ్డి అధ్యక్షతన. మండల అధికారులతో కలిసి ఉత్తమ అవార్డు గ్రహీతలకు ఎంపీడీవో రఘునాథ్.గుప్తా. పంచాయతీ సెక్రటరీ . మహేష్ . ఉత్తమ టైపిస్టుగా శ్రీనివాసులు కు.. ఎన్ ఆర్ ర్జీ ఎస్ (టి. ఏ) గంగాధర్ కు.. ఎంపీపీ రమణారెడ్డి వారికి సన్మాన కార్యక్రమం నిర్వహించారు . తొలిత ఎంపీడీవో రఘునాథ్ గుప్తా, సీనియర్ టైపిస్టు శ్రీనివాసులు..ఉపాధి హామీ టెక్నికల్ అసిస్టెంట్ గంగాదర్ కు పూలమాలలు వేసి,శాలువుల కప్పి సన్మానించారు.అనంతరం కేక్ కట్ చేసి అభినందనలు తెలిపారు. ఎంపీపీ రమణారెడ్డి మాట్లాడుతూ ఉత్తమ ఉద్యోగస్తులుగా మెరుగైన సేవలు అందించి ప్రభుత్వ పథకాలను అర్హులైన ప్రజలకు చేరే విధంగా విధులు నిర్వహించి ఉత్తమ ఉద్యోగస్తులుగా నల్లచెరువు మండలం నుండి ఎంపిక అవ్వడం గర్వించదగ్గ విషయమన్నారు. ఈ సందర్భంగా కార్యాలయ సిబ్బంది మండల అధికారులు ప్రజాప్రతినిధులు అవార్డు గ్రహీతలకు అభినందనలు తెలిపారు. ఈ కార్యక్రమంలో. ఏవో రామకృష్ణ .వైఫ్ ఎంపీపీ నారా స్వామి. ఎంపిటిసి భాస్కర్ రెడ్డి. నరసింహారెడ్డి.. ఉపాధి. ఏవో మంజుల. ఉపాధి సిబ్బంది. పాల్గొన్నారు.

తహసిల్దార్‌కు సన్మానం

అగళి జనవరి 28 ప్రభాతవార్త

అగళి తాసిల్దార్ సుబ్బారావు సీనియర్ సహాయకులు గుర్రన్నను జనవరి 26న కలెక్టర్ ఉత్తమ తాసిల్దార్ గా ఉత్తమ సీనియర్ సహాయకులుగా ఎంపిక చేసి అవార్డును ప్రశంసా పత్రాన్ని పుట్టపర్తిలో కలెక్టర్ అంద జేశారు దాన్ని పురస్కరించు కొని మంగళవారం ఆర్ ఐ చంద్రశేఖర రావు వీఆర్వోలు సర్వేయర్లు నౌకర్లు ఆఫీసు సిబ్బంది శాలువాలతో పూలమాలలతో కార్యాలయంలో సన్మానించారు ఈ సందర్భంగా ఆర్ ఐ చంద్రశేఖర రావు మాట్లాడుతూ ప్రజలకు తాసిల్దార్ సీనియర్ సహాయకులు అందుబాటులో ఉండి సేవలందించారని తెలిపారు ఈ కార్యక్రమంలో వీఆర్వోలు ప్రకాష్ వరలక్ష్మి కుమారి లావణ్య నరసింహమూర్తి సర్వేయర్ మారుతి రంగరాజు జీవన్ కార్తీక్ ఉన్నారు

తహసిల్దార్ ను సన్మానిస్తున్న దృశ్యం

ఘనంగా మాజీ ఎమ్మెల్యే గోనుగుంట్ల అనంతరెడ్డి వర్ధంతి వేడుకలు

బత్తలపల్లి, జనవరి 28 ప్రభాతవార్త

ధర్మవరం మాజీ ఎమ్మెల్యే గోనుగుంట్ల జయమ్మ భర్త, టీడీపీ రాష్ట్ర కార్యదర్శి,ఏపీ అర్బన్ ఫైనాన్స్ కార్పొరేషన్ డైరెక్టర్ గోనుగుంట్ల విజయ్ కుమార్ తండ్రి,ధర్మవరం మాజీ ఎమ్మెల్యే దివంగత గోనుగుంట్ల అనంతరెడ్డి వర్ధంతి వేడుకలను కుటుంబ సభ్యులు,అభి మానులు,టీడీపీ నేతలు, కార్యకర్తల మధ్య ఘనంగా నిర్వ హించారు. మంగళవారం మండలంలోని మాల్యవంతం గ్రామంలోని అనంత ఘాట్లో అనంతరెడ్డి 40వ వర్ధంతి వేడుకలను కుటుంబ సభ్యులు ఘనంగా నిర్వహించారు. ధర్మవరం నియోజకవర్గంలోని ధర్మవరం ముదిగుబ్బ తాడిమర్రి బత్తలపల్లి మండలాలలోని టిడిపి నాయకులతోపాటు అనంతపురం జిల్లాలోని పలువురు టిడిపి నాయకులు వర్ధంతి వేడుకలకు హాజరైనారు. టిడిపి రాష్ట్ర కార్యదర్శి,మాజీ ఎమ్మెల్యే తనయుడు గోనుగుంట్ల విజయకుమార్, భార్య రూపలత కుటుంబ సభ్యులతో కలిసి నివాళులర్పించారు. ధర్మవరం నియోజవర్గం తెలుగు రైతు అధ్యక్షులు చల్లా శ్రీనివాసనాయుడు,టిడిపి మండల కన్వీనర్ గోనుగుంట్ల నారాయణరెడ్డి, డీసీఎంఎస్ మాజీ చైర్మన్ సోమర జయచంద్ర నాయుడు,గోనుగుంట్ల అమర్నాథ్ చౌదరి, సుబ్బరాయుడు,మండల క్లస్టర్ ఇంచార్జ్ సురేంద్రనాయుడు, నెటెం రమణ,జక్కంపూడి నాగభూషణ,సంఘాల సూరి, అయ్యప్ప,ముష్టూరు కిరణ్, సర్పంచ్ ప్రభాకరరెడ్డి, గరిశనపల్లి రవి,చల్లా బొజ్జి,చల్లా ఓబులనాయుడు,బత్తల మనోజ్, గడిపూటి రమేష్ బాబు,వరిమడుగు కృష్ణారెడ్డి,నాగోతి కృష్ణయ్య,ఎల్ ఎస్ సుభహాన్,ముత్తవల్లి సులేమాన్,షేక్ మదీనామోలా, డేరంగుల ప్రతాప్,తరిగోపుల చౌదరి,ఉమ్మాల చంద్రశేఖర్, బీదాల నారాయణస్వామి, చిదంబరెడ్డి,తదితరులు పాల్గొన్నారు.

విద్యుత్ సబ్ స్టేషన్ ముందు రైతుల నిరసన

విద్యుత్ సబ్ స్టేషన్ ముందు నిరసన వ్యక్తం చేస్తున్న రైతులు

అగళి జనవరి 28 ప్రభాతవార్త

మండల పరిధిలోని కొమరేపల్లి ఆలూడి కరిదాసనపల్లి కంబాలపల్లి విద్యుత్ సబ్ స్టేషన్ పరిధిలో ఉన్న గ్రామాలకు సక్రమంగా విద్యుత్ సరఫరా చేయకపోవడంతో రాగి మిరప ఒక్క తోటలకు నీరు లేక పంటలు ఎండిపోతున్నాయని గత వారం రోజులుగా గంట అరగంట తప్ప కరెంట్ ఇవ్వడం లేదని రైతులు మధు డి సబ్ స్టేషన్ ముందు ధర్నా నిరసన వ్యక్తం చేశారు వేళాకు సరిగా కరెంటును ఇవ్వడం లేదని రైతులు ఆగ్రహం వ్యక్తం చేశారు 9 గంటలు వ్యవసాయానికి విద్యుత్ ఇవ్వాలని డిమాండ్ చేశారు ఈ కార్యక్రమంలో కాంగ్రెస్ పార్టీ మండల కన్వీనర్ లోకేష్ రైతులు ఈరన్న బసవరాజు పదుల సంఖ్యలో రైతులు పాల్గొన్నారు

విజయవంతంగా అనంత మెగా మెడికల్ క్యాంప్

గోనుగుంట్ల విజయ్ కుమార్ ఆధ్వర్యంలో నిర్వహణ

చికిత్సలు చేస్తున్న వైద్యులు

బత్తలపల్లి, జనవరి 28 ప్రభాతవార్త

ధర్మవరం మాజీ ఎమ్మెల్యే గోనుగుంట్ల అనంతరెడ్డి వర్ధంతి సందర్భంగా టిడిపి రాష్ట్ర కార్యదర్శి,ఏపీ అర్బన్ ఫైనాన్స్ కార్పొరేషన్ డైరెక్టర్ గోనుగుంట విజయ్ కుమార్ ఆధ్వర్యంలో నిర్వహించిన అనంత మెగా మెడికల్ క్యాంపు విజయవంతంగా ముగిసింది. మంగళవారం మండలంలోని మాల్యవంతం గ్రామంలోని గోనుగుంట్ల విజయకుమార్ ఇంటి ఆవరణలో అనంతపురం జిల్లాలోని ప్రముఖ వైద్యులచే అనంత మెగా మెడికల్ క్యాంపు నిర్వహించారు.ఉదయం నుండి సాయంకాలం వరకు ఉచిత క్యాంపుకు విచ్చేసిన వారికి పరీక్షలు నిర్వహించి వైద్య సేవలు అందించి ఉచితంగా మందులను పంపిణీ చేశారు.ఈ క్యాంపులో విష జ్వరాలు మొదలుకొని ఆస్మా,కీళ్ల నొప్పులు,గ్యాస్ట్రిక్, గుండె జబ్బులు,నరాలు, చిన్నపిల్లల సమస్యలు, చర్మ వ్యాధులు,దంత చికిత్సలు, గర్భిణీ స్త్రీలకు జిల్లాలోని ప్రముఖ వైద్యులు జనరల్ లాప్రోస్కోపిక్ సర్జన్ డాక్టర్ కె కొండయ్య, కార్డియాలజిస్ట్,జి.ప్రదీప్ క్రిష్ణ, సైకియాట్రిస్ట్ డాక్టర్ ఉన్నం శశాంక్,చర్మ వ్యాధుల నిపుణులు చల్లా నీలిమ, కంటివైద్యనిపుణులు శివప్రకాష్ రావు,దంతవైద్య నిపుణులు వెంకటరామిరెడ్డి,ఎముకల వైద్య నిపుణులు ఎం. దివాకర్,గర్భిణీ స్త్రీల నిపుణురాలు చిట్టా శ్రీలక్ష్మి, సత్యం సిటీ స్కాన్ ఎండి జొన్న సత్యనారాయణ,చిన్న పిల్లల వైద్య నిపుణులు భాస్కర్ నాయక్,షుగర్ వ్యాధి నిపుణులు ఉదయ్ కుమార్ తదితరులు హాజరై చికిత్సలు అందించారు. ప్రత్యేకంగా వాలంటీర్లను ఏర్పాటు చేసి రోగులు ఏ జబ్బులకు ఏ డాక్టర్ దగ్గరికి వెళ్లి చికిత్సలు పొందాలో ఆయా డాక్టర్ల వద్దకు తీసుకువెళ్లి చికిత్సలు పొందేలా చూశారు.ఈ మెడికల్ క్యాంపులో వర్ధంతికి హాజరైన పలువురు టిడిపి నాయకులు కార్యకర్తలు కూడా చికిత్సలు పొందారు.ప్రముఖ వైద్యులను గ్రామానికే రప్పించి పలు వ్యాధులకు చికిత్సలు అందించడం పట్ల క్యాంప్ నిర్వాహకులు గోనుగుంట్ల విజయకుమార్ కుటుంబ సభ్యులను,ప్రముఖ వైద్యులను చికిత్సలు పొందడానికి విచ్చేసిన వారు కృతజ్ఞతలు తెలిపారు. అదేవిధంగా కార్పొరేట్ వైద్యశాలల్లో తమ విధులను వదులుకొని మెడికల్ క్యాంపుకు హాజరైన ప్రముఖ వైద్యులందరినీ గోనుగుంట్ల విజయకుమార్ దంపతులు అభినందిస్తూ, సన్మానిస్తూ,మెమెంటోలను అందజేశారు.

మెడికల్ క్యాంపుకు హాజరైన వైద్యులతో గోనుగుంట్ల విజయకుమార్

రహదారి భద్రతే జీవితానికి శ్రీరామరక్ష - ఆర్.టి.ఓ శ్రీనివాసులు

కదిరి జనవరి 28 ప్రభాతవార్త రహదారి భద్రతే జీవితానికి శ్రీరామరక్ష అని కదిరి ఆర్.టి.ఓ శ్రీనివాసులు పేర్కొన్నారు. జాతీయ రహదారి భద్రతా వారోత్సవాల్లో భాగంగా కదిరి రూరల్ పరిధిలోని కుమ్మరవాండ్ల పల్లిలో ఉన్న స్పేస్ కళాశాలలో మంగళవారం హరీష్ స్కూల్స్ కరస్పాండెంట్ యం.యస్. కిరణ్ అధ్యక్షతన విద్యార్థులతో అవగాహన సదస్సు ఏర్పాటు చేశారు. ఈ సందర్భంగా ఆర్.టి.ఓ మాట్లాడుతూ వాహనాలు నడిపే ప్రతి ఒక్కరూ తగు జాగ్రత్తలు తీసుకోవాలని సూచించారు. ద్విచక్రవాహనం నడిపేటప్పుడు హెల్మెట్, కారు నడిపేటప్పుడు సీటు బెల్టు తప్పకుండా ధరించాలని సూచించారు. అజాగ్రత్తతో వాహనాలు నడుపుతూ ఎంతోమంది ప్రాణాలు కోల్పోతున్నారని, దీంతో ఎన్నో కుటుంబాలు అనాథలుగా మిగిలిపోతున్నాయని చెప్పారు. రోడ్డు నియమ నిబంధనలు పాటించినప్పుడే ప్రమాదాలు అరికట్టవచ్చని తెలిపారు. మద్యం సేవించి, సెల్ ఫోన్లో మాట్లాడుతూ వాహనాలు నడపడం, అతివేగం ప్రమాదకరమని సూచించారు. కదిరి రూరల్ సి.ఐ నిరంజన్ రెడ్డి మాట్లాడుతూ యువత చెడు అలవాట్లకు దూరంగా వుండాలని, మత్తుపదార్థాలకు బానిసైతే జీవితాలు చిత్తవుతాయని తెలిపారు. ప్రతి ఒక్కరూ అసాంఘిక కార్యకలా పాలకు దూరంగా వుండాలని, తప్పు చేస్తున్నట్లు తమ దృష్టికి వస్తే కఠిన చర్యలు తీసుకుంటామని హెచ్చరించారు. విద్యార్థులు ర్యాగింగ్, ఇవిటిజింగ్‌కు పాల్పడకుండా బాగా చదువు కోవాలని కోరారు. ఎం.వి.ఐ వరప్రసాద్ మాట్లాడుతూ అతివేగం కారణంగా ఎంతో మంది ప్రాణాలు గాల్లో కలుస్తున్నాయని, అందుకే ప్రతి ఒక్కరూ రోడ్డు భద్రత పాటించాలని కోరారు. ముఖ్యంగా యువత బైక్ రైడింగ్ చేస్తూ ప్రాణా లమీదకు తెచ్చుకుంటున్నారని, బుద్ధిగా చదువుకొని తల్లిదండ్రుల పేరు నిల బెట్టాలని సూచించారు. అనంతరం హరీష్ స్కూల్స్ కరస్పాండెంట్ యం.యస్. కిరణ్ వారికి పూలమాలలు వేసి దుస్సాలువ కప్పి సన్మానించారు. కార్యక్రమంలో ఎం.వి.ఐ రాజేష్, అధ్యాపకులు, సిబ్బంది పాల్గొన్నారు.

మాట్లాడుతున్న ఆర్‌టిఓ శ్రీనివాసులు

06ATP27_06ATP27.qxd 28-01-2025 PM 10:46 Page 1

ఉపాధి కూలీలకు పని దినాలు పెంచి వలసలు నివారించాలి

కలెక్టరేట్ ముందు వ్యవసాయ కార్మికులు ధర్నా

కలెక్టరేట్ ముందు ధర్నా చేస్తున్న వ్యవసాయ కార్మికులు

పుట్టపర్తి టౌన్, జనవరి 28 ప్రభాతవార్త

దళితులు ఎదుర్కొంటున్న సమస్యలు పరిష్కరించాలని, ఉపాధి కూలీలకు పనిముట్లు పంపిణీ చేయాలని, ఏడాదికి 150 రోజులు పని దినాలు కల్పించాలని, వలసలు నివారించాలని, వ్యవసాయ కార్మిక సంఘం నాయకులు డిమాండ్ చేశారు. మంగళవారం ఆ సంఘం ఆధ్వర్యంలో కలెక్టరేట్ ముందు బైఠాయించి ధర్నా నిర్వహించారు. ఈ సందర్భంగా ఆ సంఘం జిల్లా ప్రధాన కార్యదర్శి పెద్దన్న మాట్లాడుతూ, ఈనెల 8 నుంచి 27 వ తేదీ వరకు జిల్లాలోని పలు మండలాల్లో సర్వే నిర్వహించామన్నారు. గోరంట్ల, ముదిగుబ్బ, పుట్టపర్తి, కొత్తచెరువు, బుక్కపట్నం, చిలమత్తూరు, సోమందేపల్లి, రోద్దం మండలాల్లో దళిత వాడల్లో సర్వే నిర్వహించగా పలు సమస్యలు తమ దృష్టికి వచ్చాయన్నారు. ప్రధానంగా పలు దళిత కాలనీవాసులకు స్మశాన వాటికలు లేకపోవడంతో పలు ఇబ్బందులు పడుతున్నారన్నారు. ఉపాధి కూలీలకు ఏడాది పాటు పనులు లేక ఇతర రాష్ట్రాలకు, నగరాలకు వలసలు వెళుతున్నారన్నారు. కూలీలకు ప్రతివారం పే స్లిప్పులు ఇవ్వకపోవడం తక్కువ కూలి ఇవ్వడం జరుగుతోందని వారికి ఎలాంటి పనిముట్లు ఇవ్వడం లేదన్నారు. రోజు కూలి 400 రూపాయలు ఇవ్వాలని కనీసం ఏడాదికి 150 రోజులు పని దినాలు కల్పించాలన్నారు. పుట్టపర్తి మండలం కప్పలబండ గ్రామ పొలంలో మాజీ మావోయిస్టులకు ఇచ్చిన స్థలాలను సైతం కొందరు అన్యాక్రాంతం చేయడానికి పూనుకున్నారన్నారు. రాష్ట్ర కమిటీ పిలుపుమేరకు ఈ ధర్నా నిర్వహించి ప్రభుత్వానికి సమస్యలను తెలపడానికి నిరసన తెలుపుతున్నామన్నారు. సమస్యలు పరిష్కరించకుంటే ఆందోళనలను ఉధృతం చేస్తామని హెచ్చరించారు. అనంతరం సర్వే వివరాలను వివరిస్తూ జాయింట్ కలెక్టర్ కు వినతిపత్రం సమర్పించారు. మా స్థాయిలో ఉన్న సమస్యలు పరిష్కరిస్తామని జెసి హామీ ఇచ్చారు. ఈ కార్యక్రమంలో జిల్లా సిపిఎం కార్యవర్గ సభ్యుడు ఈఎస్ వెంకటేష్, వ్యవసాయ కార్మిక సంఘం జిల్లా అధ్యక్షుడు ప్రవీణ్ కుమార్, కోశాధికారి వెంకటేష్, ఉపాధ్యక్షులు ఆంజనేయులు, కమిటీ సభ్యులు తదితరులు పాల్గొన్నారు.

ఉపాధ్యాయ సమస్యలు పరిష్కరించాలి - ఎస్టియు డిమాండ్

రామకృష్ణ కి ఉపాధ్యాయ సమస్యలు పరిష్కరించాలని కోరుతూ వినతి పత్రం అందజేస్తున్న ఎస్టియు సంఘ నాయకులు

కొత్తచెరువు జనవరి 28 ప్రభాతవార్త.

కొత్తచెరువు జిల్లా విద్యాశాఖ అధికారి కార్యాలయంలో ఉపాధ్యాయులు పలు సమస్యలను పరిష్కరించాలని కోరుతూ మంగళవారం ఏడి 2 రామకృష్ణ కి ఎస్టియు సంఘ నాయకులు వినతి పత్రం ద్వారా సమర్పించారు హిందూపూర్ మున్సిపల్ పరిధిలోని రవీంద్రనాథ్ ఠాగూర్ ప్రాథమికోన్నత పాఠశాలను ఉన్నత పాఠశాలగా ఉన్నతీకరించాలి కోరారు ,అలాగే ప్రస్తుతం బీఈడీ చేస్తున్నటువంటి ఉపాధ్యాయులకు టీచింగ్ ప్రాక్టీస్ కొరకు అనుమతించాలని ,2018 డిఎస్సి ఉపాధ్యాయులు ఇండక్షన్ ట్రైనింగ్ కు హాజరు అయినందుకు సంపాదిత సెలవులు మంజూరు చేయాలని, ప్రస్తుతం ఏర్పాటు చేస్తున్న మోడల్ ప్రైమరీ పాఠశాలలన్నింటికీ పిఎస్ హెచ్ఎం పోస్ట్ మంజూరు చేయాలని, అలాగే అన్ని మేనేజ్మెంట్లో వాయిదా పడిన ఇంగ్లీషు, తెలుగు పోస్టుల పదోన్నతులు చేపట్టాలన్నారు ఎస్టియు జిల్లా ప్రధాన కార్యదర్శి కోనంకి చంద్రశేఖర్ , ప్రభుత్వం పలు ఉపాధ్యాయ సమస్యలను పరిష్కరించాలని విద్య శాఖ అధికారులు కోరారు ఈ కార్యక్రమంలో జిల్లా ఆర్థిక కార్యదర్శి గోపాల్ నాయక్ ,హిందూపూర్ అధ్యక్షులు షమీవుల, ప్రధాన కార్యదర్శి రాము, జిల్లా కౌన్సిలర్ వసీం ,పుట్టపర్తి ప్రధాన కార్యదర్శి శ్రీనివాసులు, మరియు బుక్కపట్నం జిల్లా కౌన్సిల్ మెంబర్ అనిల్ కుమార్ పాల్గొన్నారు

ఎస్సీ ఎస్టీ ఎంప్లాయిస్ వెల్ఫేర్ అసోసియేషన్ క్యాలెండర్ ఆవిష్కరణ

ఎస్సీ ఎస్టీ ఎంప్లాయిస్ వెల్ఫేర్ అసోసియేషన్ నూతన క్యాలెండర్ ఆవిష్కరణ చేస్తున్న దృశ్యం.

కొత్తచెరువు జనవరి 28 ప్రభాతవార్త.

ఆంధ్రప్రదేశ్ ఎస్సీ ఎస్టీ ఎంప్లాయిస్ వెల్ఫేర్ అసోసియేషన్ 2025నూతన సంవత్సర క్యాలండర్‌ను మంగళవారం డీ.ఇ.ఓ కార్యాలయంలో డి ఇ ఓ జి కృష్ణప్ప , ఓపెన్ స్కూల్ కో ఆర్డినేటర్ లాజర్, ఉమ్మడి జిల్లాల అధ్యక్షుడు కటిక జయరాం చేతుల మీదుగా ఆవిష్కరించారు అనంతరం డి.ఇ.ఓ .మాట్లాడుతూ ఉద్యోగుల సమస్యల పరిష్కారం కోసం ,ఉద్యోగుల సంక్షేమం కోసం నిరంతరం పాటుపడాలని అలాగే అంకితభావంతో విధులు నిర్వహించాలని కోరారు ఈ కార్యక్రమంలో సీనియర్ అసిస్టెంట్ బండారు శ్యామ్, సురేష్ నాయక్ రవి తదితరులు పాల్గొన్నారు

గుత్తి ఆర్ఎస్‌లో చోరీ

గుత్తి, జనవరి 28 ప్రభాతవార్త

గుత్తి మున్సిపాలిటీ పరిధిలోని ఆర్ఎస్ పట్టణంలో బాలుర ఉన్నత పాఠశాల సమీపంలో నివాసం వుండే గోపి, రేవతి గృహంలో మంగళవారం తెల్లవారుజామున చోరీ జరిగింది. గుర్తుతెలియని అగంతకులు ఇంటిలోకి చొరబడి 30 తులాల వెండి ఆభరణాలు, ఒక తులం బంగారాన్ని అపహరించారు. ఈ సంఘటనపై పోలీసులు కేసు నమోదు చేసుకుని దర్యాప్తు చేస్తున్నారు.

గుత్తిలో చోరీ జరిగిన దృశ్యం

అనంత రెడ్డికి పరిటాల శ్రీరామ్ నివాళి

అనంతరెడ్డి ఘాటు వద్ద నివాళులర్పిస్తున్న పరిటాల శ్రీరామ్

బత్తలపల్లి, జనవరి 28 ప్రభాతవార్త

ధర్మవరం మాజీ ఎమ్మెల్యే, దివంగ తగోనుగుంట్ల అనంతరెడ్డి 40వ వర్ధంతి సందర్భంగా ఆయన ఘాట్ ను సందర్శించి పూలమాలవేసి నివాళులర్పించిన ధర్మవరం నియోజకవర్గం టీడీపీ ఇంచార్జ్ పరిటాల శ్రీరామ్. మంగళవారం గ్రామానికి చేరుకున్న పరిటాల శ్రీరామ్ కు టిడిపి రాష్ట్ర కార్యదర్శి గోనుగుంట్ల విజయ్ కుమార్, మండల కన్వీనర్ నారాయణరెడ్డి లతో పాటు పలు టిడిపి నాయకులు కార్యకర్తలు ఘన స్వాగతం పలికారు. అనంతరం పరిటాల శ్రీరామ్ అనంతరెడ్డి ఘాటును సందర్శించి పూలమాలలు వేసి నివాళులర్పించారు. ఈ సందర్భంగా ఆయన వెంట పలువురు టిడిపి నాయకులు పాల్గొన్నారు.

వాసవి మాత ఆత్మార్పణ దినోత్సవాన్ని అధికారికంగా నిర్వహించాలని రాష్ట్ర ప్రభుత్వం విడుదల చేసిన జీవో

బుక్కపట్నం జనవరి 28 ప్రభాతవార్త

కూటమి ప్రభుత్వం అధికారంలోకి రాగానే ఆర్యవైశ్యుల కులదైవమైన శ్రీ వాసవి కన్యకా పరమేశ్వరి అమ్మవారి ఆత్మార్పణ దినోత్సవాన్ని రాష్ట్ర ప్రభుత్వం అధికారికంగా నిర్వహిస్తుందని ఇచ్చిన మాట ప్రకారం రాష్ట్ర ముఖ్యమంత్రివర్యులు నారా చంద్రబాబు నాయుడు, డిప్యూటీ సీఎం పవన్ కళ్యాణ్ ఈ విషయంపై సానుకూలంగా స్పందించి అమ్మవారి ఆత్మర్పణ దినోత్సవాన్ని అధికారికంగా నిర్వహించాలని జీవో నెంబర్ 181 జారీ చేయడం జరిగింది. ప్రతి సంవత్సరం మాఘ శుద్ధ విధియ తిధినాడు నిర్వహించుకునే విధంగా జీవో జారీ చేయడం జరిగింది. ఈ సందర్భంగా ఈ నెల 31వ తేదీ శుక్రవారం రోజున పశ్చిమగోదావరి జిల్లాలోని పెనుగొండ పుణ్యక్షేత్రానికి ముఖ్యమంత్రివర్యులు నారా చంద్రబాబు నాయుడు అమ్మవారికి పట్టు వస్త్రాలు అధికారికంగా సమర్పించడానికి వెళుతున్న శుభ సందర్భంలో ఆర్యవైశ్య మహాసభ తరపున ప్రత్యేక ధన్యవాదాలు తెలియజేశారు. ఆర్యవైశ్య కార్పొరేషన్ చైర్మన్ దుండి రాకేష్, ఆర్యవైశ్య మహాసభ అధ్యక్షులు చిన్న రామ సత్యనారాయణ ఆదేశాల మేరకు రాష్ట్రంలోని ప్రతి వాసవి కన్యకా పరమేశ్వరి ఆలయానికి మీ మీ నియోజకవర్గాలలోని ఎమ్మెల్యేను కానీ, ఎంపీను కానీ, కలెక్టర్ మరియు జాయింట్ కలెక్టర్ ఎమ్మార్వో ,ఎంపీడీవో, కానీ నాయకులని కానీ ప్రభుత్వ అధికారులను, కానీ మీ ఆలయాలకు ఆహ్వానించుకొని అమ్మవారి ఆత్మార్పణ దినోత్సవాన్ని వైభవంగా నిర్వహించుకోవాలని ఈ సందర్భంగా ఆర్యవైశ్య మహాసభ కార్యదర్శి పోలేపల్లి ప్రశాంత్ కుమార్ ప్రకటనలో తెలియజేశారు.

పౌష్టికాహారం పట్ల అవగాహన కల్పించాలి

గుత్తి, జనవరి 28 ప్రభాతవార్త

కిట్లను పిడి అందచేస్తున్న దృశ్యం

నేటి సమాజంలో పౌష్టికాహారం పట్ల ప్రతి ఒక్కరికి అవగాహన కల్పించాల్సిన ఆవశ్యకత ఎంతైనా వుందని ఐసిడిఎస్ జిల్లా ప్రాజెక్ట్ డైరెక్టర్ వనజ అక్కమ్మ పేర్కొన్నారు. స్థానిక స్త్రీ శిశు సంక్షేమశాఖ ప్రాజెక్ట్ కార్యాలయంలో మంగళవారం అంగన్‌వాడి వర్కర్లు, హెల్పర్లతో అవగాహన సదస్సు నిర్వహించారు. ఈ సందర్భంగా ఆమె మాట్లాడుతూ పిల్లల ఎత్తు, వారి బరువులు ఖచ్చితంగా నమోదు చేయాలన్నారు. పిల్లల ఆరోగ్య విషయంలో తల్లిదండ్రులకు అవగాహన కల్పించాలని ఆమె సూచించారు. అనంతరం అంగన్‌వాడి కార్యకర్తలకు కిట్లను ఆమె పంపిణీ చేశారు. ఈ కార్యక్రమంలో సూపర్‌వైజర్లు నాగేశ్వరి, కృష్ణవేణి, శ్రీదేవి, పుష్పావతి, తదితరులు పాల్గొన్నారు.

గ్రంథాలయంను తనిఖీ చేసిన జిల్లా గ్రంథాలయ కార్యదర్శి పి. రమా

కనగానపల్లి జనవరి 28 ప్రభాతవార్త

బుక్స్‌ను తనిఖీ చేస్తున్న కార్యదర్శి పి .రమా

మండల కేంద్రంలోని స్థానిక గ్రంథాలను మంగళవారం జిల్లా గ్రంథాలయ కార్యదర్శి పి. రమా వార్షిక తనిఖీ చేశారు. ఈ వార్షిక తనిఖీలో భాగంగా శాఖా గ్రంథాలయానికి సంబందించిన పలు రికార్డులు పరిశీలించి సంతృప్తి వ్యక్తం చేయడం జరిగింది. అలాగే గ్రంథాలయ పన్ను వివరములు అడిగితెలుసుకొని పెండింగ్ లో ఉన్న గ్రంథాలయ పన్ను బకాయలు వెంటనే వసూలుచేసేవిధంగా కృషిచేయాలని గ్రంథాలయాధికారి డీ . గోవిందు కు తెలియజేయడం జరిగింది. అనంతరం పాఠకులతో మాట్లాడుతూ గ్రంథాలయ పనితీరుగురించి అడిగి తెలుసుకొని, గ్రంథాలయంలో అందుబాటులో ఉన్న పుస్తకములను ఉపయోగించుకోవాలని తెలియజేసారు. గ్రంథాలయ పాఠకులు పాల్గొన్నారు.

ఉచిత పశువైద్య శిబిరాలు

తాడిమర్రి జనవరి 28 (ప్రభాతవార్త).

పాడి రైతులకు మందులు పంపిణీ చేస్తున్న దృశ్యం

మండల పరిధిలోని పెద్దకోట్ల, గుడ్డంపల్లి గ్రామంలో పశు వైద్యులు డాక్టర్ ఎం స్వర్ణలత గారి ఆధ్వర్యంలో డాక్టర్ చంద్రశేఖర్ ధర్మవరం డిప్యూటీ డైరెక్టర్ పశుసంవర్ధక శాఖ ఆరోగ్య శిబిరాలు నిర్వహించారు. ఈ సందర్భంగా పాడి పశువులలో ఎదకురాని చూలుకట్టని మరియు ఇతర గర్భకోశ వ్యాధులకు పరీక్షలు నిర్వహించి తగు వైద్యం అందించడం జరిగింది. ఎదలో ఉన్న పశువులకు కృత్రిమ గర్భాదారణ పశువులకు చూలు పరీక్షలు నిర్వహించడం జరిగింది. ఈ కార్యక్రమంలో 5200 గొర్రెలకు 62 పశువులకు 34 దూడలకు ఉచితంగా నట్టల మందు తాగించడం జరిగింది. పశువులకు గర్భకోశ వ్యాధులకు చికిత్స చేయడం జరిగింది ఈ కార్యక్రమంలో ఏ హెచ్ ఏ లు పెద్ద రామాంజి చిన్న రామాంజి మారుతి పాడి రైతులు ఆరవేటి ఆనంద్ పార్థసారథి గంగయ్య తదితరులు పాల్గొన్నారు.

నేడు మండల సర్వసభ్య సమావేశం

అమరాపురం జనవరి 28 ప్రభాతవార్త

అమరాపురం మండల సర్వసభ్య సమావేశాన్ని బుధవారం ఎంపీపీ ఈరన్న అధ్యక్షతన నిర్వహిస్తున్నట్లు ఎంపీడీవో రామారావు తెలిపారు. ఈ కార్యక్రమానికి మండలంలోని జడ్పిటిసి ఎంపిటిసిలు సర్పంచులు మరియు ప్రజా ప్రతినిధులు మండల స్థాయి అధికారులు హాజరుకావాలని ఆయన కోరారు. ముఖ్యంగాఈ సమావేశానికి మండల స్థాయి అధికారులు తప్పక ఆయా శాఖల ప్రగతి నివేదికతో సమావేశానికి హాజరుకావాలని తెలిపారు.

మద్దతు ధరకు రూ.500 బోనస్ ప్రకటించి కందులు కొనగోలు చేయాలి

- కొనగోలు కేంద్రాల ఏర్పాటు చేయించానంటున్న మంత్రి సత్యకుమార్ యాదవ్ క్షేత్రస్థాయిలో పర్యటించాలి
- కంది రైతులను కాపాడకపోతే వేరుశెనగ రైతుల తరహాలోనే ఆత్మహత్యలు చూడాల్సి వస్తుంది
- ఉరవకొండలో కందుల నిల్వల పరిశీలనలో సీపీఎం రాష్ట్ర కార్యవర్గ సభ్యులు వి.రాంభూపాల్

ఉరవకొండ మార్కెట్ యార్డులో కందుల నిల్వలను పరిశీలిస్తున్న సీపీఎం పార్టీ రాష్ట్ర కార్యవర్గ సభ్యులు వి.రాంభూపాల్ తదితరులు, ఉరవకొండ పీఏసీఎస్ సీఈఓ మహమ్మద్ గౌస్‌తో మాట్లాడుతున్న వి.రాంభూపాల్

ఉరవకొండ, జనవరి 28 ప్రభాతవార్త

రాష్ట్ర ప్రభుత్వం దళారులను పోషించడానికి అన్నట్టు అమలు చేస్తున్న లేనిపోని నిబంధనలను సడలించి ప్రకటించిన మద్దతు ధర 7,550 రూపాయలకు 500 రూపాయలు బోనస్ కలిపి క్వింటాల్ కందులను 8,050 రూపాయలతో వెంటనే కొనగోళ్లు ప్రారంభించాలని సీపీఎం రాష్ట్ర కార్యవర్గ సభ్యులు వి.రాంభూపాల్ డిమాండ్ చేశారు. మంగళవారం ఆయన ఉరవకొండ పట్టణంలోని వ్యవసాయ మార్కెట్ యార్డులో కందుల నిల్వలను పరిశీలించి రైతులతో మాట్లాడి కందుల కొనగోళ్లు ప్రారంభం కాకపోవడానికిగల కారణాలపై ఉరవకొండ పీఏసీఎస్ సీఈఓ మహమ్మద్ గౌస్‌తో మాట్లాటి ఆరా తీశారు. ఈ సందర్భంగా వి.రాంభూపాల్ విలేఖరులతో మాట్లాడుతూ జిల్లాలో ఖరీఫ్ పంట కాలంలో 53వేల హెక్టార్లలో కంది సాగవుతుందని తొలుత వ్యవసాయశాఖ అంచనా వేయగా ఈ-క్రాప్ బుకింగ్ తరువాత 1.03 లక్షల హెక్టార్లలో పంట సాగైందని నిర్ధారణైందన్నారు. ఇదివరకటితో పోల్చితే జిల్లాలో కంది సాగు 227శాతం పెరిగిందని ఒక్క ఉరవకొండ ప్రాంతంలోనే 57వేల ఎకరాల్లో పంట సాగైందని అధికారిక లెక్కలే చెబుతున్నాయన్నారు. తానే కేంద్రంతో మాట్లాడి కందులకు క్వింటాల్ మద్దతు ధరను 7,550 రూపాయలుగా నిర్ణయించేలా చేసి కొనగోలు కేంద్రాలను ప్రారంభం అయ్యేలా చేశానని చెప్పుకొంటున్న రాష్ట్ర ఆరోగ్యశాఖ మంత్రి సత్యకుమార్ యాదవ్‌తోపాటు జిల్లా కలెక్టర్ వినోద్‌కుమార్ ప్రచారాలు పక్కనపెట్టి కందుల కొనగోళ్లలో నిబంధనల కారణంగా రైతులు పడుతున్న ఇబ్బందులపై ఒక్కసారి క్షేత్రస్థాయికి వచ్చి పరిశీలించాలన్నారు. ప్రభుత్వం కందుల కొనగోలు కేంద్రాల ప్రారంభించడంలో ఆలస్యం కారణంగా ఎన్నో వ్యయ ప్రయాసలకోర్చి రైతులు రాయచూర్ తదితర ప్రాంతాలకు తరలించుకొని ఇప్పటికే 80శాతం మంది రైతులు పంటను అమ్ముకున్నారన్నారు. ఈసారి కంది సాగు చేసిన వారిలో ఎక్కువ మంది కౌలు రైతులు ఉండగా వారి పరిస్థితి ఇబ్బందికరంగా మారిందన్నారు. కందుల్లో తేమ 12శాతంలోపే ఉండాలని, హెక్టారుకు 7.2 క్వింటాళ్లే కొనగోలు చేస్తామన్న నిబంధనల కారణంగా రైతులు మార్క్‌ఫెడ్‌కు పంట విక్రయించడానికి ఆసక్తి చూపడటంలేదని వెంటనే నిబంధనలు సడలించాలని డిమాండ్ చేశారు. రాష్ట్ర ఆర్థిక మంత్రి పయ్యావుల కేశవ్ జోక్యం చేసుకొని కంది రైతులకు క్వింటాల్‌కు అదనంగా 500 రూపాయలు బోనస్ ఇచ్చేలా చర్యలు తీసుకోకపోతే వేరుశెనగ రైతుల ఆత్మ హత్యలు తరహాలోనే కంది రైతుల ఆత్మహత్యలను చూడాల్సివస్తుందని వి.రాంభూపాల్ వాపోయారు. ఈకార్యక్రమంలో పార్టీజిల్లా కార్యదర్శివర్గ సభ్యులు బాలరంగయ్య, ప్రాంతీయ కార్యదర్శి రంగారెడ్డి, మండల కార్యదర్శి మధుసూదన్, నాయకులు జ్ఞానమూర్తి, సిద్దప్ప, శీనప్ప, మురళి, వెంకటేష్, రామాంజినేయులు నాయక్, వీరాంజినేయులు తదితరులు పాల్గొన్నారు.

పంటల సస్యరక్షణకై పల్లెల్లో.. పొలం పిలుస్తోంది కార్యక్రమాలు

గోరంట్ల, జనవరి 28 ప్రభాతవార్త

పంట పొలాల్లో కార్యక్రమాన్ని నిర్వహిస్తున్న దృశ్యం

గోరంట్ల మండలం పాలసముద్రం గ్రామ పంచాయతీలో వ్యవసాయశాఖ ఆధ్వర్యంలో మంగళవారం పొలంపిలుస్తోంది కార్యక్రమాన్ని నిర్వహించారు. ఇందులో కంది, రాగిపంట సస్యరక్షణ గురించి వ్యవసాయాధికారి మునికృష్ణ వివరించారు. ఇందులో రాగిపంటను ప్రోత్సహిస్తూ ప్రభుత్వం ప్రకటించిన కనీస మద్దతు ధర ఒక క్వింటాలుకు 4290 రూపాయలు అని రైతులకు తెలియచేస్తూ రాగిపంటను ఇంకా ఎక్కువ విస్తీర్ణంలో సాగుచేయాలని రైతులకు విజ్ఞప్తి చేశారు. ఈ కార్యక్రమంలో వ్యవసాయాధికారి మునికృష్ణ, ఆర్ఎస్‌కె స్టాఫ్, రైతులు పాల్గొన్నారు.

కరికెర,దాసరపల్లిలో పశువైద్య శిబిరం

గుడిబండ జనవరి 28 ప్రభాతవార్త:

పశువైద్య శిబిరం నిర్వహిస్తున్న దృశ్యం

మండల పరిధిలోని కరికెర,దాసరపల్లి గ్రామాలలో పశువైద్యాధికారి డాక్టర్ జయశ్రీ పశువైద్య శిబిరం నిర్వహించారు. ఈ సందర్భంగా ఆమె మాట్లాడుతూ కరికెర,దాసరపల్లి గ్రామాలలో పశుఆరోగ్య శిబిరం నిర్వహించడం జరిగిందని,ఇందులో భాగంగా మొత్తం 4885 గొర్రెలు,మేకలకు నట్టల నివారణ మందులను ఉచితంగా పంపిణీ చేశామని,అలాగే 46 దూడలకు నట్టాల నివారణ మందులు పంపిణీ చేసి 22 పాడిఆవులు,గేదెలకు సంబంధించి గర్భకోశ వ్యాధుల ధ్రువీకరణ చేసి వైద్యం అందించామని,15 ఆవులు,గేదెలకు చూడి పరీక్షలు నిర్వహించి వాటికి అవసరమైన పోషణకు సంబంధించిన సలహాలు,సూచనలను రైతులకు తెలియజేశామని తెలిపారు. ఈ కార్యక్రమంలో తెదేపా నాయకులు రవిశంకర్,నాగరాజు తదితర పాడిరైతులు పాల్గొన్నారు.

ఉత్తమ ఎపిడిగా లక్ష్మినారాయణ

ఘనంగా సన్మానించిన ఉపాధి హామీ సిబ్బంది

ఎపిడిను సన్మానిస్తున్న దృశ్యం

గుడిబండ జనవరి 28 ప్రభాతవార్త:

మండల కేంద్రంలోని మండల పరిషత్ కార్యాలయంలో డ్వామా ఎపిడి లక్ష్మీనారాయణ ను ఎంపిడిఓ గంగాధర్ ఆధ్వర్యంలో ఉపాధి హామీ సిబ్బంది ఘనంగా సన్మానించారు. ఈ సందర్భంగా సిబ్బంది మాట్లాడుతూ జాతీయ గ్రామీణ ఉపాధి హామీ పథకంలో విధులు నిర్వహిస్తున్న సిబ్బంది,కూలీలకు క్షేత్ర స్థాయిలో పర్యటించి వారి పనితీరును ఎప్పటికప్పుడు పరిశీలిస్తూ వారికి తగిన సలహాలు సూచనలు అందించి వారి పనితీరును మెరుగుపరచడానికి కృషి చేసిన ఎపిడి లక్ష్మీనారాయణ కు ఉత్తమ ఎపిడి గా అవార్డు రావడం చాలా సంతోషంగా ఉందని ఈ సందర్భంగా ఆయనకు శుభాకాంక్షలు తెలియజేస్తున్నామని అన్నారు. ఈ కార్యక్రమంలో ఎపిఓ భార్గవి, ఈసి లక్ష్మానాయక్, టెక్నికల్ అసిస్టెంట్లు లోకేష్, దాస్, తిరుమల గౌడ్, కాచికుంటవెంకటేష్, పవిత్ర, శ్రీనివాస్, సతీష్, ఫీల్డ్ అసిస్టెంట్లు పాల్గొన్నారు.

వివాహ వేడుకల్లో ఇరువర్గాల ఘర్షణ - ఇరువురికి గాయాలు

గుత్తి, జనవరి 28 ప్రభాతవార్త

మున్సిపల్ పరిధిలోని చెట్నేపల్లికాలనీలో ఓవివాహవేడుకలో ఓ చిన్నపాటి విషయమై ఇరువర్గీయులు ఘర్షణ పడ్డారు. ఈఘర్షణలో ఇరువురు గాయపడ్డారు. చెట్నేపల్లిలో ఓ వివాహంలో తిరుగు పెళ్లిలో తాంబూలం పంపిణీ విషయంపై మహిళలు గొడవ కారణంగా ఇరువర్గీయుల మధ్య ఘర్షణకు దారి తీసింది. దీంతో మాబు, ఆసిఫ్, ఫరీదాలపై మహమ్మద్‌రసూల్, రెహనా, జరినా, నూర్‌బాషలు దాడికి పాల్పడ్డారు. ఈ దాడిలో మాబు, ఆసిఫ్‌లు తీవ్రంగా గాయపడగా స్థానికులు వారిని గుత్తి ప్రభుత్వాసుపత్రికి తరలించారు. ఈ సంఘటనపై పోలీసులు దర్యాప్తు చేస్తున్నారు.

పద్మవిభూషణ్ అవార్డుకు ఎంపికైన డాక్టర్ దువ్వూరి నాగేశ్వరరెడ్డిను కలిసిన ఎమ్మెల్సీ

-శాలువాకప్పి సత్కరించి పూలబొకే అందించి శుభాకాంక్షలు తెలపిన వై.శివరామిరెడ్డి

ఉరవకొండ, జనవరి 28 ప్రభాతవార్త

దువ్వూరి నాగేశ్వరరెడ్డిను సత్కరించి పుష్పగుచ్ఛం అందిస్తున్న ఎమ్మెల్సీ వై.శివరామిరెడ్డి

పద్మ విభూషణ్ అవార్డుకు ఎంపికైన ప్రముఖ వైద్యులు, పరిశోధకులు, ఏషియన్ ఇనిస్టిట్యూట్ ఆఫ్ గ్యాస్ట్రో ఎంట్రాలజీ అధినేత డాక్టర్ దువ్వూరి నాగేశ్వరరెడ్డికు ఎమ్మెల్సీ, శాసన మండలి ప్రివిలేజ్ కమిటీ చైర్మన్ వై.శివరామిరెడ్డి శుభాకాంక్షలు తెలిపారు. మంగళవారం హైదరాబాద్‌లోని ఏ.ఐ.జీ ఆసుపత్రికి వెళ్లిన ఎమ్మెల్సీ వై.శివరామిరెడ్డి డాక్టర్ దువ్వూరి నాగేశ్వరరెడ్డికు శాలువాకప్పి సత్కరించి పూలబొకే అందజేశారు. ఈ సందర్భంగా ఎమ్మెల్సీ వై.శివరామిరెడ్డి మాట్లాడుతూ వైద్య రంగంలో అందించిన అపారమైన సేవలు, పరిశోధనలను గుర్తించి కేంద్ర ప్రభుత్వం డాక్టర్ దువ్వూరి నాగేశ్వరరెడ్డిను పద్మవిభూషణ్ అవార్డుకు ఎంపిక చేయడం తెలుగువారికి ఎంతో గర్వకారణమన్నారు. జీర్ణవ్యవస్థకు సంబంధించిన వ్యాధులకు చికిత్స నిమిత్తం లక్షలాది మంది వ్యాధిగ్రస్థులు డాక్టర్ వద్దకు వస్తుంటారని వారికి వైద్యం అందించి జబ్బు నయం చేస్తూ ఆయన చేస్తున్న సేవలు వెలకట్టలేనివన్నారు. ముఖ్యంగా చిన్న పిల్లల్లో వస్తున్న మధుమేహ వ్యాధిని శాశ్వతంగా దూరం చేయడానికి ఆయన పరిశోధించి కనిపెట్టిన మందు లక్షలాది మంది చిన్నారుల ప్రాణాలను నిలబెట్టిందన్నారు. అలాంటి గొప్ప వ్యక్తితో తనకు చిరకాల పరిచయం ఉండటం తన అదృష్టమన్నారు. ఆయన దేశ అత్యున్నత పౌర పురస్కారం భారతరత్న అవార్డు కూడా పొందాలని ఆకాంక్షించారు. ఈ సందర్భంగా ఎమ్మెల్సీ వై.శివరామిరెడ్డికు డాక్టర్ దువ్వూరి నాగేశ్వరరెడ్డి ధన్యవాదాలు తెలిపారు.

బాలకృష్ణకు పద్మభూషణ్ రావడం పట్ల హర్షం

నందమూరి బాలకృష్ణచిత్రపటానికి పాలాభిషేకం నిర్వహిస్తున్న దృశ్యం

పుట్టపర్తి (కల్చరల్), జనవరి 28,ప్రభాతవార్త

నందమూరి బాలకృష్ణకు కేంద్ర ప్రభుత్వ పద్మభూ షణ్ ప్రకటించడం పట్ల హర్షం వ్యక్తం చేస్తూ సత్యసాయి జిల్లా తెలుగుదేశం పార్టీ జిల్లా కార్యదర్శి సామకోటి ఆదినారా యణ, తెలుగుదేశం నాయకులు పుట్టపర్తి సత్యమ్మ దేవాలయం దగ్గర కేక్ కట్‌చేసి, బాలకృష్ణ చిత్రపటానికి పాలాభిషేకం చేసి సంబరాలు జరుపుకున్నా రు. మాజీ మంత్రి పల్లె రఘునాథ్ రెడ్డి ఆదేశాల మేరకు, పుట్టపర్తి ఎమ్మెల్యే పల్లె సింధూర రెడ్డి ఆధ్వర్యంలో ఈ కార్యక్రమం నిర్వహించినట్లు వారు తెలియజేశారు. నందమూరి బాలకృష్ణ అటునటన లోనే కాకుండాఇటు రాజకీ యంగా మాజీముఖ్యమంత్రి స్వర్గీయ నందమూరితారకరామారావు ఆశయాలు కొనసాగేవిధంగా దూసుకుపోతున్నా రని, బసవతారకంక్యాన్సర్ హాస్పిటల్ ద్వారా పేద ప్రజల కోసం ఎంతోమంది జీవితాల్లో వెలుగును నింపిన మహోన్నతమైన వ్యక్తి, మానవతావాదిగా కొనియాడారు. ఆయనకు కేంద్ర ప్రభుత్వం పద్మ భూషణ్ పురస్కారాన్ని ఇవ్వడం మనమందరం గర్వించదగ్గ విషయమన్నారు. ఈ కార్యక్రమంలో 4వ వార్డ్ ఇంచార్జ్ భీమినేని కిష్టప్ప, 6వ వార్డించార్జ్ బేకరీ నాయుడు, శ్రీనివాసులు, రామప్ప, చిన్న వెంకటరాముడు, నరసింహులు, రాజప్ప, హనుమంత్ రెడ్డి, శేఖర, భాష, నరసింహులు, వెంకటరాముడు, నాగభూషణ తదితరులు పాల్గొన్నారు.

చట్టాలపై మహిళలకు అవగాహన సదస్సు

తాడిమర్రి జనవరి 28 (ప్రభాతవార్త)

సమాజంలో మహిళలపై జరుగుతున్న అరాచకాలు ఆకృత్యాలను చట్ట పరంగా ఎలా ఎదురుకోవాలని స్థానిక వెలుగు కార్యాలయంలో అవగాహన కార్యక్రమం నిర్వహించారు ఈ సందర్భంగా విజి బాలసుందరి మాట్లాడుతూ మహిళలపై జరుగుతున్న దాడులు దౌర్జన్యాలు లైంగిక వేధింపులు ఎలా ఎదుర్కోవాలన్న ఉద్దేశంతో ఆంధ్రప్రదేశ్ రాష్ట్ర న్యాయసేవ సంస్థ అమరావతి ఆదేశానుసారం ఈ కార్యక్రమం జరిగిందని అన్నారు ఈ కార్యక్రమంలో ధర్మవరం న్యాయవాదులు భార్గవి పవన్ తాడిమర్రి మండల తహసిల్దార్ భాస్కర్ రెడ్డి ఎంపీడీవో వెంకట రంగారావు సిడిపిఓ సరస్వతి ఏపిఎం సాంబశివుడు ఏపీఎం ఎఫ్‌పిఓ హరిప్రసాద్ ఐసిడిఎస్ సూపర్ వైజర్ లలితమ్మతోపాటు కోర్టుసిబ్బంది అంగన్వాడి ఆయాలు టీచర్లుపాల్గొన్నారు.

09ATP27_09ATP27.qxd 28-01-2025 PM 10:48 Page 1

గుత్తిలో వివాహ వేడుకలకు పలువురు ప్రముఖులు హాజరు

వివాహ వేడుకలో పాల్గొన్న ప్రముఖులు

గుత్తి, జనవరి 28 ప్రభాతవార్త

గుత్తి పట్టణంలోని స్పందన ఫంక్షన్‌హాల్‌లో మంగళవారం జరిగిన వివాహ వేడుకలకు పలువురు ప్రముఖులు హాజరయ్యారు. వరిగడ్డి మాబు, షాషావలి సోదరుడు కుమారుడు దాదాఖలందర్ కుమారుడు వివాహానికి టిడిపి సీనియర్ నేత హరినాథ్‌గౌడ్, మాజీ ఎమ్మెల్యే అల్లుడు మంజునాథ్‌రెడ్డితో పాటు పలువురు హాజరై దంపతులను ఆశీర్వదించారు. ఈ కార్యక్రమంలో సీనియర్ జర్నలిస్టు వార్త అబ్దుల్లా, నూర్‌బాష వెల్ఫేర్ సొసైటీ అధ్యక్షులు చాంద్‌బాష, కార్యదర్శి కుల్లాయి, కలందర్‌మియా, టిడిపి మాజీ అధ్యక్షులు రవిశంకర్‌గౌడ్, మాజీ కార్యదర్శి భాస్కరస్వామి, సత్యనారాయణగౌడ్, తదితరులు పాల్గొన్నారు.

మందకృష్ణకు పద్మశ్రీ అవార్డు రావడం చారిత్రాత్మకం

మండల దళిత నాయకులు

సమావేశంలో మాట్లాడుతున్న దళిత నాయకులు

గుడిబండ జనవరి 28 ప్రభాతవార్త:

మందకృష్ణ మాదిగ కు పద్మశ్రీ అవార్డు రావడం చారిత్రాత్మకమని మండల దళిత నాయకులు అన్నారు. ఈ సందర్భంగా మండల కేంద్రంలోని ప్రెస్ క్లబ్ లో మండలానికి చెందిన దళిత నాయకులు మాజీ ఎంపిపి ఎల్కె నరసింహప్ప సీనియర్ పాత్రికేయులు బిహెచ్ రాయుడు, శంకరగల్లురాయుడు, పత్రికా సమావేశం నిర్వహించారు. ఈ సందర్భంగా వారు మాట్లాడుతూ ఎమ్మార్పీఎస్ వ్యవస్థాపక అధ్యక్షులు మందకృష్ణ మాదిగ కు కేంద్ర ప్రభుత్వం పద్మశ్రీ అవార్డు ప్రకటించడం చారిత్రాత్మకమని పేర్కొన్నారు. మందకృష్ణ మాదిగ గత 30 సంవత్సరాలుగా మాదిగ సమాజానికి అట్టడుగు బలహీన వర్గాల కోసం సమాజంలో వివక్షకు గురి అయిన ప్రతి ఒక్కరి కోసం అనేక ఉద్యమాలు చేసి ఎన్నో విజయాలు సాధించారని అందులో భాగంగా ఎస్సీ వర్గీకరణ, వికలాంగులు, వితంతువులకు పెద్ద మొత్తంలో పెన్షన్లు సాధించడం ఆరోగ్య శ్రీ పథకం వచ్చే విధంగా ఉద్యమం చేయడం వంటి వాటికి నిస్వార్థంతో ఆయన పోరాటాల ద్వారా సాధించిన విజయాలను గుర్తించిన కేంద్ర ప్రభుత్వం పద్మశ్రీ అవార్డును ప్రకటించడం దళిత జాతి చేసుకున్న అదృష్టమని అన్నారు. ఎస్సీ వర్గీకరణ పూర్తిస్థాయిలో సాధించడంలో భాగంగా ఫిబ్రవరి 7వ తేదీన మందకృష్ణ మాదిగ ఆధ్వర్యంలో నిర్వహించే చలో హైదరాబాద్ కార్యక్రమానికి దళితులు అధిక సంఖ్యలో పాల్గొని కార్యక్రమాన్ని విజయవంతం చేయాలని కోరారు. ఈ కార్యక్రమంలో మాజీ సింగల్ విండో అధ్యక్షుడు చంద్రశేఖర్, గుడ్డదహళ్లి మూర్తి, గుడిబండ దళిత నాయకుడు మంజునాథ్, తదితరులు పాల్గొన్నారు.

చాబాల గ్రామంలో పశు ఆరోగ్య శిబిరానికి విశేష స్పందన

- సద్వినియోగం చేసుకోవాలన్న గ్రామ సర్పంచ్ మల్లెల జగదీష్

చాబాల గ్రామంలో జరిగిన పశు ఆరోగ్య శిబిరంలో పశువులకు టీకాలు వేస్తున్న సర్పంచ్ మల్లెల జగదీష్

ఉరవకొండ, జనవరి 28 ప్రభాతవార్త

నియోజకవర్గంలోని వజ్రకరూరు మండలం చాబాల గ్రామంలో మంగళవారం జరిగిన పశు ఆరోగ్య శిబిరానికి విశేష స్పందన కనిపించింది. ఉదయం ఆరోగ్య శిబిరాన్ని ప్రారంభించిన గ్రామ సర్పంచ్ మల్లెల జగదీష్ పశువులకు రోగ నిరోధక టీకాలు వేశారు. అనంతరం ఆయన మాట్లాడుతూ పాడి రైతులు పశు ఆరోగ్య శిబిరాలను వినియోగించుకోవాలని సూచించారు. పశు ఆరోగ్య శిబిరాల్లో పశువులకు సాధారణ చికిత్సలతోపాటు నట్టల నివారణ, బొబ్బలు, గాలికుంట వ్యాధుల నివారణ టీకాలు అందించడంతోపాటు పిడుదుల నివారణకు మందు పిచికారి, కృత్రిమ గర్భాధారణ లాంటి సేవలు అందిస్తున్నారన్నారు. ఈ కార్యక్రమంలో వెటర్నరీ అసిస్టెంట్లు మస్తాన్‌వలి, నాగరాజు, నారాయణ నాయక్, మాజీ సర్పంచ్ సి.ఎర్రిస్వామి, టీడీపీ నాయకులు కమాటం శ్రీనివాసులు, లింగమూర్తి, అనంతయ్య, కేదార్‌నాథ్, ఈశ్వరయ్య పాల్గొన్నారు.

హోలీ పండుగను ఘనంగా నిర్వహించుకుందాం

-రూపానాయక్ తండా అభివృద్ధికై కమిటీ ఏర్పాటు

ఉరవకొండ, జనవరి 28 ప్రభాతవార్త

నియోజకవర్గంలోని వజ్రకరూరు మండలం రూపానాయక్ తండా గ్రామంలో ఈఏడాది హోలీపండుగను ఘనంగా నిర్వహించుకోవాలని బంజారాలు నిర్వహించారు. మంగళవారం గ్రామంలోని రచ్చకట్టపై జరిగిన సమావేశానికి గౌరవ అతిథిగా హాజరైన ఎస్.కె.కేశవనాయక్ సమక్షంలో వివిధ అంశాలపై చర్చించి పలుతీర్మానాలుచేశారు. హోలీపండుగ నిర్వహించుకోవడానికి అవసరమైన స్థలంగుర్తింపు, రోడ్డుకుఅడ్డంగా నిర్మాణాలు తొలగింపు, మురికినీరు రోడ్డుపైపారకుండా చేపట్టాల్సిన చర్యలపైచర్చించారు. ముఖ్యంగా యువత దురలవాట్లకు బానిసలు కాకుండా గ్రామాభివృద్ధికి పాటుపడాలని సూచిస్తూ డి.శ్రీనివాస్‌నాయక్, డి.భానునాయక్, కె.కుమార్‌నాయక్, ఎస్.వెంకటేష్‌నాయక్, కె.దీపా నాయక్, కె.సామ్లు నాయక్, ఆర్.వి.సేవియా నాయక్‌తో గ్రామాభివృద్ధి కమిటీను ఏర్పాటు చేశారు. ఈ కార్యక్రమంలో బంజారా నాయకులు నంగరేర్ నాయక్, సుబ్రమణ్యం నాయక్, దావో ఉమాపతి నాయక్, కార్‌బారీ ఉదానాయక్, కె.టాక్రియా నాయక్, కె.సోమ్లా నాయక్ తదితరులు పాల్గొన్నారు.

రచ్చకట్ట సమావేశం దృశ్యం

విద్యార్థి కుటుంబాన్ని పరామర్శించిన పరిటాల శ్రీరామ్

బత్తలపల్లి, జనవరి 28 ప్రభాతవార్త

విద్యార్థి చరణ్ చిత్రపటానికి నివాళులర్పిస్తున్న పరిటాల శ్రీరామ్

కొద్దిరోజుల క్రితం అనంతపురం కార్పొరేట్ కళాశాలలో ఆత్మహత్య చేసుకున్న విద్యార్థి కుటుంబాన్ని టిడిపి నియోజకవర్గ ఇన్చార్జ్ పరిటాల శ్రీరామ్ మంగళవారం రాత్రి పరామర్శించారు. మండల కేంద్రానికి చెందిన ఇంటర్మీడియట్ విద్యార్థి చరణ్ కొద్ది రోజుల క్రితం నారాయణ విద్యాసంస్థల్లో ఆత్మహత్య చేసుకున్న సంగతి తెలిసిందే. విషయం తెలుసుకున్న పరిటాల శ్రీరామ్ బత్తలపల్లి కి చేరుకుని ఆత్మహత్య చేసుకున్న ఇంటర్మీడియట్ విద్యార్థి తొలిచూరి చరణ్ చిత్రపటానికి పూలమాల వేసి నివాళులర్పించారు. అనంతరం చరణ్ తల్లిదండ్రులను పరామర్శించారు. అనంతరం ఇటీవల అనారోగ్యంతో మృతి చెందిన చాకలి నాగశేషుకు నివాళులు అర్పించి తల్లిదండ్రులను పరామర్శించారు. మృతి చెందిన కుటుంబాలకు పార్టీ అండగా ఉంటుందని తెలియజేశారు. ఆయన వెంట క్లస్టర్ ఇంచార్జ్ నెట్టెం రమణ తదితరులు ఉన్నారు.

నాగశేషు కుటుంబ సభ్యులను పరామర్శిస్తున్న పరిటాల శ్రీరామ్

ఉరవకొండ-రాయంపల్లి రోడ్డుకు మరమ్మతులు

-మండల పరిషత్ నిధులు రూ.2 లక్షలతో పనులు

గుంతలు పడిన రోడ్డులో గరుసుమట్టి వేసి చదును చేస్తున్న దృశ్యం

ఉరవకొండ, జనవరి 28 ప్రభాతవార్త

ఉరవకొండ-రాయంపల్లి ప్రధాన రహదారికి మరమ్మతు పనులు ప్రారంభమయ్యాయి. మండల ప్రజా పరిషత్ నిధులు 2 లక్షల రూపాయల వ్యయంతో బీటీ రోడ్డులో పడిన గుంతలను గరుసుమట్టి వేసి చదును చేయిస్తున్నారు. ఫిబ్రవరి 3,4,5 తేదీల్లో రాయంపల్లి గ్రామంవద్ద వెలసిన పర్వతేశ్వరస్వామి బ్రహోత్సవాలు జరుగనుండగా ఉత్సవాలకు వచ్చే భక్తులు ఇబ్బందులు పడకూడదన్న ఉద్దేశంతో ఈ పనులు చేపట్టారు. పనులు ఎంపీడీఓ బి.వి.రవిప్రసాద్ పర్యవేక్షణలో జరుగుతుండగా మంగళవారం వ్యాసాపురం సర్పంచ్ కె.సీతారాములు, రాయంపల్లి పంచాయతీ కార్యదర్శి వి.మహేష్ టీడీపీ నాయకులు రేగటి నాగరాజు తదితరులు పరిశీలించారు.

టెక్నికల్ కోర్స్ మార్క్స్ మెమో తీసుకువెళ్లండి.

కొత్తచెరువు జనవరి 28 ప్రభాతవార్త.

టెక్నికల్ సర్టిఫికెట్ కోర్స్ లోయర్ మరియు హయ్యర్ పరీక్షలు కి సంబంధించి 2024 ఏప్రిల్ లో జరిగిన పరీక్షలకు సంబంధించిన మార్క్స్ మెమో రావడం జరిగిందని డీఈవో జి కృష్ణ ప్ప ఓ ప్రకటనలో తెలిపారు టెక్నికల్ సర్టిఫికెట్స్ కోర్స్ లోయర్ మరియు హయ్యర్ కోర్స్ నందు డ్రాయింగ్,, హ్యాండ్లూమ్, వేవింగ్, టైలరింగ్ మరియు ఎంబ్రాయిడరీ, మార్క్స్ మెమో కోసం డిఇఓ కార్యాలయం నందు విద్యార్థి యొక్క హాల్ టికెట్ నకలు తీసుకుని వెళ్లి మార్క్స్ మెమోను తీసుకొని వెళ్లవలసిందిగా కోరారు.

ఆమిద్యాల, మూలగిరిపల్లి గ్రామాల్లో పొలం పిలుస్తోంది

- వేరుశెనగ పంటలో చీడపీడల నివారణోపాయాలు సూచించిన ఏవో

వేరుశెనగ పంట పొలంలో పొలం పిలుస్తోంది కార్యక్రమం నిర్వహించి అవగాహన కల్పిస్తున్న ఏవో జి.శుభకర్

ఉరవకొండ, జనవరి 28 ప్రభాతవార్త

మండల పరిధిలోని ఆమిద్యాల, మూలగిరిపల్లి గ్రామాల్లో మంగళవారం పొలం పిలుస్తోంది కార్యక్రమం జరిగింది. మండల వ్యవసాయాధికారి జి.శుభకర్ వేరుశెనగ పంటలో చీడపీడలను గుర్తించి వాటి నివారణకు తీసుకోవాల్సిన జాగ్రత్తలపై రైతులకు అవగాహన కల్పించారు. ప్రధానంగా సూక్ష్మ పోషకాల లోపం నివాణకు ఫార్ములా-4ను పిచికారి చేసుకోవాలన్నారు. ఆకుమచ్చ తెగులు నివారణకు మన్కోజెబ్, లద్దె పురుగుల నివారణకు క్లోరిపైరిఫాస్ లేదా నోవాల్యూరాన్‌ను పిచికారి చేసుకోవాలన్నారు. పంట ఊడలు దిగే దశలో ఉంది కాబట్టి ఎకరాకు 200 కేజీల జిప్సంను చల్లుకోవాలని తద్వారా అధిక దిగుబడులు సాధించవచ్చని సూచించారు. ఈ కార్యక్రమంలో ఆమిద్యాల రైతు సేవా కేంద్రానికి చెందిన అగ్రికల్చర్ అసిస్టెంట్ బి.శ్యామల తదితరులు ఉన్నారు.

రోడ్లకు కాలువలను అనుసంధానం చేయాలని వినతి

కంబదూరు ,జనవరి 28, ప్రభాతవార్త

ఎస్సీ ఎస్టీ జేఏసీ నేతలు అర్జీ ఇస్తున్న దృశ్యం

కంబదూరు మండలంలో నూతనంగా నిర్మిస్తున్న రోడ్లకు అధికారులు భూగర్భ డ్రైనేజీ కాలువలను అనుసంధానం చేయాలని ఎస్సీ ఎస్టీ జేఏసీ మండల అధ్యక్షుడు డాబా రమేష్ ఆధ్వర్యంలో మంగళవారం ఈ ఓ ఆర్డి గూడన్నకు వినతి పత్రం సమర్పించారు. కొన్నిచోట్ల కాలువలు వేయకుండానే రోడ్ల నిర్మాణం చేపడుతున్నారని వారు ఆరోపించారు. ప్రధానంగా ముల కనూరు గ్రామంలోని ఎస్సీ కాలనీలో గతంలో అధికారులు రోడ్లను వేసి డ్రైనేజీ కాలువలు నిర్మించడం మరిచారని అర్జీలో పేర్కొన్నారు. దీంతో పలు ఇళ్ల నుంచి వెలువడే మురికి నీరంతా రోడ్లపైనే ప్రవహిస్తుండటంతో ప్రజలు అనారోగ్యలకు గురవుతున్నారని తెలియజే శారు. కావున అధికారులు స్పందించి తగిన చర్యలు తీసుకోవాలని కోరారు. ఈ కార్యక్రమంలో ఎస్సీ ఎస్టీ జేఏసీ ఉపాధ్యక్షుడు గోపాల్, తిమ్మప్ప, తిమ్మారాయుడు, తిమ్మాపురం వెంకటేష లు తదితరులు పాల్గొన్నారు.

ప్రభుత్వ పాలిటెక్నిక్ కళాశాలలో జాబ్‌మేళా

- వివిధ ఉద్యోగాలకు 28 మంది ఎంపిక

నియామక పత్రాలు అందుకున్న వారితో పాలిటెక్నిక్ కళాశాల ప్రిన్సిపాల్ కె.అశ్రఫ్ అలీ, కంపెనీల ప్రతినిధులు

ఉరవకొండ, జనవరి 28 ప్రభాతవార్త

మండల పరిధిలోని చిన్నముష్టూరు గ్రామంలోగల ప్రభుత్వ పాలిటెక్నిక్ కళాశాలలో మంగళవారం ఆంధ్రప్రదేశ్ రాష్ట్ర స్కిల్ డెవలప్‌మెంట్ కార్పొరేషన్, ఎంప్లాయిమెంట్ ఎక్స్చేంజ్, సీడప్, డీఆర్‌డీఏ సంయుక్తంగా నిర్వహించిన జాబ్ మేళాకు స్పందన కనిపించింది. ఎల్ఎంఎస్, టాటా మోబైల్ మ్యానుఫ్యాక్చరింగ్ యూనిట్, టీయువీ రీన్ ల్యాండ్ కంపెనీలు హెచ్‌ఆర్‌లు జాబ్ మేళాకు హాజరైన 60 మందికి ఇంటర్వ్యూలు నిర్వహించి 28 మందిని వివిధ ఉద్యోగాలకు ఎంపిక చేశారు. వారికి ఆయా కంపెనీల హెచ్‌ఆర్‌లు నియామక పత్రాలను అందించారు. ఈ కార్యక్రమంలో కళాశాల ప్రిన్సిపాల్ కె.అశ్రఫ్ అలీ, ఏపీఎస్ఎస్‌డీసీ ప్లేస్‌మెంట్ అధికారి మహేష్, స్కిల్‌హబ్ కో ఆర్డినేటర్ టి.జయలక్ష్మి, జనరల్ హెచ్‌ఓడీ డాక్టర్ మనసింహారెడ్డి, కళాశాల ప్రాంగణ నియామకాధికారి ఎస్.అలీహాప్ హుస్సేన్ తదితరులు పాల్గొన్నారు.

నిర్లక్ష్యం వహిస్తున్న ల్యాబ్ టెక్నిషియన్‌పై చర్యలకు సిఫార్సు

-మలేరియా సబ్ యూనిట్ అధికారి బి.కోదండరామిరెడ్డి

ఉరవకొండ, జనవరి 28 ప్రభాతవార్త

ఉరవకొండ ప్రభుత్వాసుపత్రిలో మూసివున్న ల్యాబ్ వద్ద మలేరియా సబ్ యూనిట్ అధికారి బి.కోదండరామిరెడ్డి

ఉరవకొండ ప్రభుత్వాసుపత్రిలో కాంట్రాక్టు ల్యాబ్ టెక్నీషియన్ విధులకు సక్రమంగా హాజరుకాకుండా పరీక్షల కోసం ప్రభుత్వం ద్వారా అందించిన వివిధ రకాల కిట్లను తాను పనిచేస్తున్న ౨ ప్రైవేటు ల్యాబులకు తరలిస్తు న్నారని అతనిపై చర్యలు తీసుకోవాలని కోరుతూ జిల్లా కలెక్టర్, వైద్య ఆరోగ్యశాఖ జిల్లా అధికారులు దృష్టికి తీసుకెళుతున్నట్లు మలేరియా సబ్ యూనిట్ అధికారి బి.కోదండరామిరెడ్డి తెలిపారు. మంగళవారం తాను పట్టణంలోని 50 పడకల ప్రభుత్వాసుపత్రిలోని ల్యాబ్‌లో జరుగుతున్న పరీక్షలను తనిఖీ చేయడానికి వచ్చిన సమయంలో లాబ్ మూసి ఉందన్నారు. ల్యాబ్ ఉదయం 9 గంటల నుంచి సాయంత్రం 4 గంటల వరకు పనిచేయాల్సి ఉండగా టెక్నీషియన్ ఇష్టారాజ్యంగా విధులకు హాజరవుతున్నారని ఆయన విలేఖరుల సమావేశంలో ఆరోపించారు.

పొట్టిపాడులో మోటార్ల దొంగలను పట్టుకున్న గ్రామస్థులు

- స్తంభాలకు కట్టి దేహశుద్ధిచేసి పోలీసులకు అప్పగింత

ఉరవకొండ, జనవరి 28 ప్రభాతవార్త

రైతులు పట్టుకున్న దొంగల దృశ్యాలు

ఉరవకొండ రూరల్ సర్కిల్ పరిధిలోని వజ్రకరూరు మండలం పొట్టిపాడు గ్రామంలో మోటార్ల చోరీలకు పాల్పడు తున్నారన్న అనుమానంతో ఇద్దరు దొంగలను గ్రామస్థులను పట్టుకొని స్తంభానికి కట్టేసి దేహశుద్ధి చేసి పోలీసులకు అప్పగించిన ఘటన మంగళవారం చోటు చేసుకుంది. గ్రామంలోని హంద్రీనీవా కాలువ సమీపంలో నీటి పంపింగ్ కోసం రైతులు ఏర్పాటు చేసుకున్న వేలు, లక్షలాది రూపాయలు విలువచేసే మోటార్లను ఎత్తుకెళ్లడటమే కాకుండా రాగి తీగల కోసం ట్రాన్స్‌ఫార్మర్లను బద్దలు కొట్టిన విషయం తెలిసిందే. అదే తరహాలో మళ్లీ చోరీలకు పాల్పడటానికి యత్నిస్తున్నారన్న అనుమానంతో ఇద్దరు దొంగలను పట్టుకున్నట్లు సమాచారం. ఇద్దరు దొంగలు పట్టుబడగా మరొకరు పరారీ అయినట్లు తెలిసింది. పట్టుబడిన ఇద్దరు దొంగలు ఉరవకొండ మండలానికి చెందిన వారని తెలియగానే వారిని ఉరవకొండ రూరల్ పోలీస్ సర్కిల్ కార్యాలయానికి తరలించి ముఠాలో ఎంత మంది ఉన్నారన్న విషయమై విచారణ చేపట్టినల్లు సమాచారం.

పార్టీ బలోపేతం కోసం బాధ్యతతో పని చేయండిబీఎస్పీ రాష్ట్ర కార్యదర్శి నాగరాజు

రాయదుర్గం టౌన్ జనవరి 28 (ప్రభాతవార్త)

దేశంలో మాట్లాడుతున్న బీఎస్పీ పార్టీ రాష్ట్ర కార్యదర్శి చిందనూరు నాగరాజు

రాయదుర్గం నియోజకవర్గం లో ఎస్సీ ఎస్టీ బీసీ మైనార్టీల కోసం దేశ వ్యాప్తంగా, సిద్ధాంతాలతో, క్రియాశీలకంగా పనిచేస్తున్న బహుజన సమాజ్ పార్టీ బలోపేతం కోసం బాధ్యతాయుతంగా పనిచేయాలని బహుజన సమాజ్ పార్టీ రాష్ట్ర కార్యదర్శి చిందనూరు నాగరాజు పేర్కొన్నారు. రాయదుర్గం పట్టణంలోని పార్టీ కార్యాలయం నందు రాష్ట్ర కార్యదర్శి ఆధ్వర్యంలో నూతనకమిటీనియమించారు. నియోజకవర్గంలోని, గుమ్మగట్ట, రాయదుర్గం, హీరేహాల్, మండలాల్లో నూతనకమిటీ సభ్యులను ఏకగ్రీవంగా ఎంపిక చేశారు. ఈసందర్భంగా మండలకమిటీ సభ్యులఉద్దేశించి మాట్లాడుతూ ప్రతిఒక్క కార్యకర్త ప్రజల్లో అవగాహన కల్పించాల్సిన బాధ్యత ఉందన్నారు. ప్రజాసమస్యలు, గుర్తించి సమస్యల పరిష్కారం కోసం పనిచేయాల్సి ఉందని సూచించారు. రాయదుర్గం కన్వీనర్ వీ కృష్ణ, నియోజకవర్గపు అధ్యక్షులు జయచంద్ర, ప్రధాన కార్యదర్శి జి రామాంజనేయులు, ఉపాధ్యక్షులు డి గంగాధర, డి హీరేహాల్ మండల కార్యదర్శి హరిజన తిప్పేస్వామి, ఉపాధ్యక్షులు హెచ్ ఉల్లిగప్ప, ఉపాధ్యక్షులు జి రాజు, కోశాధికారి ఏం.హేమంత్ లు ఏకగ్రీవంగా ఎంపికయ్యారు. వీరిని ఎంపిక చేసినట్లు రాష్ట్ర కార్యదర్శి నాగరాజు వెల్లడించారు.

సహాయ కమీషనర్‌ను అభినందించిన గవిమఠం పీఠాధిపతి

- ఉరవకొండ, బూదగవి మఠాల్లో మరమ్మతులు చేపట్టినందుకు హర్షం

ఉరవకొండ, జనవరి 28 ప్రభాతవార్త

గవిమఠ సంస్థానం పీఠాధిపతి జగద్గురు చెన్నబసవరాజేంద్రస్వామి (ఫైల్‌ఫోటో)

ఉరవకొండ గవిమఠ సంస్థానం పీఠాధిపతి జగద్గురు చెన్నబసరాజేంద్రమహాస్వామి మఠం సహాయ కమీషనర్, మేనేజర్ కె.రాణిను ఒక ప్రకటనలో అభినందించారు. తన సూచనల మేరకు గవిమఠంలోని పూర్వ పీఠాధితుల గద్దెలవద్ద (సమాధులు) మరమ్మతులు చేయించడంతోపాటు వివిధ మైనర్ రిపేర్లు, భక్తుల సౌకర్యార్థ్యం బాత్ రూములు, లెట్రిన్లు నిర్మించడానికి చర్యలు చేపట్టడంతోపాటు బూదగవి గ్రామంలోని విడిది మఠంలో జీర్ణోద్ధరణ పనులు నిర్వహిస్తుండటంపై పీఠాధిపతి హర్షం వ్యక్తం చేశారు. గణతంత్ర దినోత్సవంను పురస్కరించుకొని విద్యార్థులకు వ్యాసరచన పోటీలు నిర్వహించి బహుమతులు అందించడం లాంటి కార్యక్రమాలు చేపట్టడం అభినందనీయమన్నారు. రాబోవు రోజుల్లో భక్తుల విశ్వాసానికి తగ్గట్టు మఠంలో తన సూచనల మేరకు ఆధ్యాత్మిక కార్యక్రమాలను చేపట్టడంపై దృష్టి పెట్టాలని ఆశీర్వదించారు.

బోల్తాపడిన ఉల్లిగడ్డల లోడ్ లారీ-డ్రైవర్ సురక్షితం

- కోనాపురం గ్రామంవద్ద 42వ నంబర్ జాతీయ రహదారిలో ఘటన

ఉరవకొండ, జనవరి 28 ప్రభాతవార్త

బోల్తాపడిన ఉల్లిగడ్డల లోడ్ లారీవద్ద డ్రైవర్ ప్రభు

మండల పరిధిలోని కోనాపురం గ్రామంవద్ద మంగళవారం తెల్లవారుజామున ఉల్లిగడ్డల బస్తాల లోడ్‌తో వెళుతున్న తమిళనాడు రాష్ట్రానికి చెందిన లారీ బోల్తా పడింది. ప్రమాదంలో గుడిహట్టంకు చెందిన డ్రైవర్ ప్రభు స్వల్ప గాయాలతో బయటపడ్డాడు. పోలీసుల ద్వారా తెలిసిన

చెల్లాచెదురుగా పడివున్న ఉల్లిగడ్డల బస్తాలు

మేరకు వివరాల్లోకి వెళితే... మహారాష్ట్ర లోని అహమ్మద్ నగర్‌లో ఉల్లిగడ్డల బస్తాలను లోడ్ చేసుకొని తమిళనాడు లోని తిరువన్నామలైకు తరలిస్తున్న క్రమంలో తెల్లవారుజామున 4 గంటల సమయంలో కోనాపురం గ్రామంవద్ద అనంతపురం-బళ్లారి 42వ నంబర్ జాతీయ రహదారిలో ఎదురుగా వస్తున్న ట్రక్కును తప్పించే క్రమంలో లారీ ఒక్కసారిగా బోల్తా పడింది. లారీలో 33 టన్నుల ఉల్లిగడ్డల బస్తాలు ఉండగా ఎక్కువ భాగం ఉల్లిగడ్డలు ప్రమాదంలో ధ్వంసమయ్యాయి. పోలీసులు ఘటనా స్థలానికి చేరుకొని ప్రమాదంపై ఆరా తీశారు.

అండర్‌పాస్ రోడ్డులో సంచారానికి అనుమతివ్వాలంటూ సీపీఐ(ఎం) ప్రతిఘటన

బళ్లారి, జనవరి28, ప్రభాతవార్త;

నగరంలోని ప్రముఖ ముఖ్య రహదారిగా ఉన్న శ్రీ కనకదుర్గమ్మ దేవస్థానం సమీపంలో గల రైల్వే అండర్ బ్రిడ్జి రోడ్డు అభివృద్ధి పనులు పూర్తి అయినా ఈ రోడ్డులో సార్వజనికుల సంచారానికి ఇంతవరకు అనుమతివ్వలేదని ఆరోపిస్తూ వందలాది మంది సీపీఐ(ఎం) పార్టీకి చెందిన కార్యకర్తలు అండర్ బ్రిడ్జి వద్ద మంగళవారంనాడు ప్రతిఘటన చేపట్టారు. సుమారు రెండు నెలల క్రితం ఈ రోడ్డును బంద్ చేసి నూతన రోడ్డు నిర్మించి అభివృద్ధి పనులు పూర్తి చేసినా ఇంతవరకు ప్రారంభించలేదని ప్రతిఘటనకు నేతృత్వం వహించిన సీపీఐ(ఎం) జిల్లా కార్యదర్శి జె.సత్యబాబు ఆరోపించారు. ఏదేని అభివృద్ధి పనులకు తాము అడ్డు చెప్పమని, సహకారం అందిస్తామని, అయితే రెండు నెలలు గడిచినా అండర్ పాస్ రోడ్డులో వాహనాల సంచారానికి వీలు కల్పించకపోవడంతో సార్వజనికులకు తీవ్ర కష్టంగా మారిందని చెప్పారు. సుమారు రూ.1.80 కోట్ల వ్యయంతో నిర్మిత కేంద్రం సంస్థ రెడ్ఇన్ఫ్రా కాంట్రాక్ట్ సంస్థ ద్వారా ఈ రోడ్డును అభివృద్ధి పరిచింది. పూర్తిస్థాయిలో కాంక్రీట్ రోడ్డు నిర్మించడంతోపాటు రోడ్డుకు ఇరువైపులా ఫుట్‌పాత్‌ల నిర్మించడం జరిగింది. లైటింగ్ వ్యవస్థ ప్రస్తుతం జరుగుతున్నది. ఈ రోడ్డు పనుల కారణంగా వాహనాల సంచారం బంద్ చేయడంతో సార్వజనికులకు రెండు, మూడు కి.మీ. చుట్టూ దూరంతో సంచరించాల్సిన పరిస్థితి నెలకొంది. దీని కారణంగా ఇతర రోడ్లపై ట్రాఫిక్ ఒత్తిడి ఎక్కువై పోలీసులు సైతం చేతులెత్తేశారని తెలిపారు. ఈరోజు, రేపు సంచారానికి అనుమతిస్తామని అధికారులు చెబుతున్నారని, అయితే ఇంతవరకు అది జరగడంలేదని ఆరోపించారు. సార్వజనికుల ఆక్రోశానికి గురికావొద్దని హెచ్చరించిన ఆయన నగర ఎమ్మెల్యే నారా భరత్‌రెడ్డి తక్షణమే రైల్వే అండర్ పాస్‌లో సంచారానికి అనుమతివ్వాలని డిమాండ్ చేశారు. ప్రతిఘటనలో సీపీఐ(ఎం) తాలూకా సమితి కార్యదర్శి జె.చంద్రకుమారి, యువ నాయకులు యు.ఎర్రిస్వామి, బైల హనుమంతు, జి.ఎన్.ఎర్రిస్వామి, తిప్పేరుద్ర, పెద్దన్న, నవీన్ బి.పి., వెంకటేష్, పాండురంగ, అరుణ, జి.ఎస్.మూర్తి తదితరులు పాల్గొన్నారు.

గ్రామీణ క్షేత్రం వదిలిపెట్టొద్దంటూ శ్రీరాములుకు కార్యకర్తల వినతి

బళ్లారి, జనవరి28, ప్రభాతవార్త;

జనప్రియ నాయకుడు, సీనియర్ బీజేపీ నాయకుల్లో ఒకరైన మాజీ మంత్రి బి.శ్రీరాములు బళ్లారి రూరల్ క్షేత్రం వదిలి పెట్టకూడదని క్షేత్రం ప్రజలకు అన్యాయం చేయవద్దని బళ్లారి రూరల్ క్షేత్రం బీజేపీకి చెందిన నాయకులు పి.డి.హళ్లికి చెందిన జి.శివారెడ్డి తదితర నాయకులు తెలిపారు. నగరంలోని ప్రయివేట్ హోటల్‌లో మంగళవారం ఉదయం ఏర్పాటు చేసిన పత్రికాగోష్టిలో మాట్లాడిన ఇటీవల కూడ్లిగిలో పర్యటించిన సందర్భంలో అవసరమైతే కూడ్లిగి నుంచే వచ్చే ఎన్నికల్లో పోటీ చేస్తానని తమ నాయకుడు శ్రీరాములు చెప్పడం తమను ఎంతగానో ఆందోళనకు గురి చేసిందని చెప్పారు. వరుసగా నాలుగుసార్లు బళ్లారి గ్రామీణ క్షేత్రం నుంచి గెలుపును తెచ్చి పెట్టిన క్షేత్రం బళ్లారి రూరల్ క్షేత్రమని, ఈ ప్రాంతంలో బీజేపీ కార్యకర్తల శ్రమ, ప్రజల విశ్వాసం మీ పట్ల తగ్గిపోలేదని, మీరు తీసుకున్న నిర్ణయం మార్చుకోవాలని, బళ్లారి రూరల్ క్షేత్రాన్ని వీడి పోకూడదని విజ్ఞప్తి చేశారు. ఇంతకముందు మొళకాల్మూరు క్షేత్రానికి వెళ్లి పోటీ చేశారు, అక్కడ గెలుపు సాధించారు. అయితే మీకు రాజకీయ జన్మ, పునర్జన్మ ఇచ్చింది బళ్లారి రూరల్ క్షేత్రం ప్రజలని, అటువంటి క్షేత్రంలోని ప్రామాణిక కార్యకర్తల్ని మీరు విశ్వాసానికి తీసుకోవాల్సిన ఆవశ్యకత ఉన్నదన్నారు. క్షేత్రం విడిచి మరో క్షేత్రానికి వెళ్లేటప్పుడు సౌజన్యానికైనా పార్టీ పదాధికారుల్ని, నాయకుల్ని పిలిచి మాట్లాడలేదని ఆవేదన వ్యక్తం చేశారు. గ్రామీణక్షేత్రం ప్రజల్ని , తమ అభిమానుల్ని వంచనకు గురిచేయకుండా రూరల్ క్షేత్రంలోనే ప్రజల విశ్వాసాన్ని కూడగట్టుకునే ప్రయత్నం శ్రీరాములు చేయాలని శివారెడ్డి విజ్ఞప్తి చేశారు. ఈ సందర్భంగా బీజేపీ నాయకులు యాల్పి మల్లేష్, చంద్రు, శ్రీనివాస్, హాళకుంది భీమిరెడ్డి, శిరివార దివాకర్ తదితరులు పాల్గొన్నారు.

29-1pg10.qxd:29-1pg10.qxd 29/01/25 10:57 PM Page 1

మహిళల అండర్ 19 వరల్డ్ కప్‌లో భారత్ భారీ విజయం

ఢిల్లీ: అండర్ 19 మహిళల టీ20 ప్రపంచ కప్ లో భాగంగా స్కాంట్లాండ్‌తో జరిగిన మ్యాచ్‌లో భారత్ భారీ విజయం సాధించింది. భారత జట్టు ఈ మ్యాచులో 150 పరుగుల భారీ విజయాన్ని అందుకుంది. భారత్, స్కాట్లాండ్ మహిళల జట్ల మధ్య మంగళవారం జరిగిన ఈ మ్యాచ్‌లో భారత ప్లేయర్లు ఓ వైపు బ్యాటుతో, మరోవైపు బాల్‌తో రెచ్చిపోయారు. ఈ మ్యాచ్‌లో మొదట టాస్ గెలిచి బ్యాటింగ్ ఎంచుకోగా, ఓపెనర్లు గొంగడి త్రిష, కమలిని మొదటి వికెట్ 147 పరుగులు భాగస్వామ్యాన్ని అందించారు. అనంతరం కమలిని 53 పరుగుల వద్ద అవుట్ కాగా, త్రిష స్కాట్లాండ్ బౌలర్లపై విరుచుకుపడింది. 59 బంతులు ఆడి 4 సిక్సర్లు, 13 ఫోర్లతో ఏకంగా 110 పరుగులు చేసి నాటౌట్‌గా నిలిచింది. అలాగే మరో బ్యాటర్ సానిక చాల్కే కూడా 20 బంతుల్లో 29 పరుగులు చేయగా, నిర్ణీత 20 ఓవర్లకు భారత్ 208 పరుగుల భారీ స్కోరు చేసింది. ఈ మ్యాచ్‌లో భారత బౌలర్లు, అయుషి శుక్ల 4 వికెట్లు, వైష్ణవి శర్మ, త్రిష 3 వికెట్లు తీసుకున్నారు. దీంతో స్కాట్ లాండ్ జట్టు 14 ఓవర్లకు 58 పరుగుల వద్ద ఆలౌట్ అయింది. ఫలితంగా భారత జట్టు ఈ మ్యాచ్‌లో 150 పరుగుల విజయాన్ని అందుకుంది.

మహిళల టెన్నిస్ ర్యాంకింగ్స్‌లో.. సహజ నం.2

సుమిత్, బోపన్నలకు షాక్

ఢిల్లీ: రెండు నెలల విరామం తర్వాత తెలంగాణ టెన్నిస్ క్రీడాకారిణి యామలపల్లి సహజ మళ్లీ టాప్-300లోకి దూసుకువచ్చింది. మహిళల టెన్నిస్ సంఘం (డబ్ల్యూటీఏ) తాజా విడుదల చేసిన సింగిల్స్ ర్యాంకింగ్స్‌లో సహజ ఏకంగా 21 స్థానాలు పురోగతి సాధించి 294వ స్థానానికి చేరుకుంది. ప్రస్తుతం డబ్ల్యూటీఏ ర్యాంకింగ్స్‌లో భారత్ నుంచి అత్యుత్తమ ర్యాంక్ సహజదే కావడం విశేషం. ఫలితంగా ఆమె మళ్లీ భారత్ నంబర్ వన్ ప్లేయర్‌గా నిలిచింది. తొమ్మిది స్థానాలు పడిపోయిన అంకిత రైనా 295వ ర్యాంక్‌కు చేరుకోగా, తెలంగాణకే చెందిన మరో ప్లేయర్ భమిడిపాటి శ్రీవల్లి రష్మిక 332వ ర్యాంక్‌లో ఉంది. ఇక 2024 నవంబర్ 286వ స్థానంలో నిలిచిన సహజ ఆ తర్వాత ర్యాంకింగ్స్‌లో పడిపోయి 300 నుంచి బయటకు వచ్చింది. అయితే గతవారం బెంగళూరులో జరిగిన అంతర్జాతీయ టెన్నిస్ సమాఖ్య (ఐటీఎఫ్) డబ్ల్యూ 100 టోర్నీలో క్వార్టర్ ఫైనల్ చేరుకోవడంతో ఆమె ర్యాంక్ మెరుగైంది. కాగా అసోసియేషన్ ఆఫ్ టెన్నిస్ ప్రొఫెషనల్స్ (ఏటీపీ) ర్యాంకింగ్స్‌లో భారత ప్లేయర్ సుమిత్ నగాల్ ర్యాంక్ దిగజారింది. పదినెలల తర్వాత అతను టాప్-100లో చోటు కోల్పోయాడు. ఈ తాజా ర్యాంకింగ్స్‌లో నగాల్ 15 స్థానాలు పడిపోయి 106వ ర్యాంక్లో నిలిచాడు. గత ఏడాది ఫిబ్రవరిలో టాప్-100లోకి వచ్చిన నగాల్ గత వారం వరకు వందలోపు కొనసాగాడు. అయితే ఆస్ట్రేలియన్ ఓపెన్లో తొలి రౌండ్లోనే ఓడిపోవడంతో నగాల్ ర్యాంక్ పడిపోయింది. భారత్‌కే చెందిన శశికుమార్ ముకుంద్ 365వ ర్యాంక్‌లో, రామ్ కుమార్ రామనాథన్ 406వ ర్యాంక్‌లో, కరణ్ సింగ్ 496వ ర్యాంక్‌లో ఉన్నారు. మరోవైపు పురుషుల డబుల్స్ ర్యాంకింగ్స్‌లో భారత్ వెటరన్ స్టార్ రోహన్ బోపన్న ఐదు స్థానాలు పడిపోయి 21వ ర్యాంక్‌లో నిలిచాడు. గత ఏడాది ఆస్ట్రేలియన్ ఓపెన్ డబుల్స్‌లో విజేతగా నిలిచిన బోపన్న ఈసారి తొలి రౌండ్ లోనే వెనుదిరగడం అతని ర్యాంక్‌పై ప్రభావం చూపింది. టాప్-100లో భారత్ నుండి ఆరుగురు ఉండటం విశేషం. యూకీ బాంబ్రీ 47వ ర్యాంక్‌లో ఎలాంటి మార్పు లేదు. శ్రీరామ్ బాలజీ 64వ ర్యాంక్‌లో ఉండగా, హైదరాబాద్ ప్లేయర్ బొల్లిపల్లి రిత్విక్ ఏడు స్థానాలు పడిపోయి 79వ ర్యాంక్‌కు చేరుకున్నాడు. అర్జున్ ఖడే 83వ ర్యాంక్, జీవన్ నెడుంజెళియన్ సరిగ్గా 100వ ర్యాంక్‌లో ఉన్నారు.

వరల్డ్ అథ్లెటిక్స్ ఇండోర్‌లో..

హార్డిల్స్‌లో జ్యోతికి స్వర్ణం

తేజాస్‌కు కాంస్యం

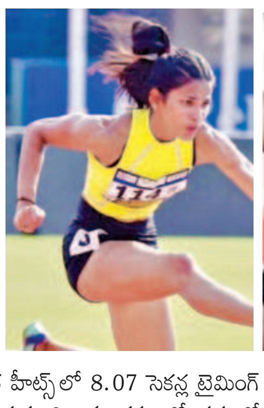

ఢిల్లీ: భారత్ అథ్లెట్ యర్రాజి జ్యోతి ఈ ఏడాది పోటీపడ్డ తొలి రేసులోనే సత్తా చాటింది. ఫ్రాన్స్‌లోని నాన్‌టెస్‌లో జరిగిన ఎలీట్ ఇండోర్ మీటింగ్ టోర్నీలో జ్యోతి 60 మీటర్ల హార్డిల్స్‌లో స్వర్ణం సాధించింది. అది కూడా జాతీయ రికార్డు టైమింగ్‌తో విజేతగా నిలిచింది. వరల్డ్ అథ్లెటిక్స్ ఇండోర్ టూర్ లెవెల్ మీట్‌లో భాగంగా జరిగిన ఈ రేసులో జ్యోతి రెండుసార్లు తన జాతీయ రికార్డును అధిగమించడం విశేషం. తొలుత హీట్స్‌లో 8.07 సెకన్ల టైమింగ్ నమోదు చేసి ఫైనల్స్‌లో ఏకంగా 8.04 సెకన్లలోనే గమ్యాన్ని చేరుకుంది. ఈ క్రమంలో గతంలో తన పేరిటనున్న 8.12 సెకన్ల ప్రదర్శనను జ్యోతి మరింత మెరుగుపరచుకుంది. అయితే, ఈ ఏడాది మార్చిలో చైనాలో జరిగే ప్రపంచ ఇండోర్ ఛాంపియన్‌షిప్‌కు అర్హత మార్క్ 7.84 సెకన్ల టైమింగ్‌ను మాత్రం ఇంకా అందుకోవాల్సి ఉంది. ఇక, ఇదే టోర్నీ పురుషుల 60 మీటర్ల హార్డిల్స్ ఈవెంట్‌లో భారత అథ్లెట్ తేజాస్ షిర్సే 7.68 సెకన్ల టైమింగ్‌తో కాంస్య పతకం అందుకున్నాడు.

హారికేన్స్‌కే బిగ్‌బాష్ టైటిల్

ఢిల్లీ: ఆస్ట్రేలియా లీగ్ బిగ్‌బాష్-2025 సీజన్ టైటిల్‌ను హోబర్ట్ హారికేన్స్ జట్టు చేజిక్కించుకుంది. సోమవారం జరిగిన ఫైనల్లో హోబర్ట్ హారికేన్స్ జట్టు ఏడు వికెట్ల తేడాతో సిడ్నీ థండర్స్‌ను చిత్తుచేసింది. తొలిగా బ్యాటింగ్‌కు దిగిన సిడ్నీ జట్టు 20 ఓవర్లలో 7 వికెట్ల నష్టానికి 182 పరుగుల భారీస్కోర్‌ను నమోదు చేయగా, ఆ లక్ష్యాన్ని హోబర్ట్ జట్టు 14.1 ఓవర్లలో కేవలం 3 వికెట్లు కోల్పోయి ఛేదించింది.
హోబర్ట్ ఓపెనర్ మిఛెల్ ఓవెన్ (108 నాటౌట్‌గా 42 బంతుల్లో 6ఫోర్లు, 11 సిక్సర్లు) ఒంటి చేత్తో మ్యాచ్‌ను ముగించాడు. అంతకుముందు సిడ్నీ జట్టు ఓపెనర్ సింఘ్వా (67), వార్నర్ (48) తొలి వికెట్‌కు 97 పరుగులు జతచేశారు. ఆ తర్వాత బిల్లింగ్స్ (20), డేవిస్ (26), గ్రీన్ (16) రాణించడంతో సిడ్నీ జట్టు 182 పరుగుల భారీస్కోర్‌ను నమోదు చేసింది. ప్లేయర్ ఆఫ్ ది మ్యాచ్ మిఛెల్ ఓవెన్‌కు దక్కింది.

ఒకే మ్యాచ్‌తో వన్డే కెరీర్ క్లోజ్

వారికి అదే లాస్ట్ ఛాన్స్

బ్లూ జెర్సీకీ భారత్ దిగ్గజాలు దూరం

ఢిల్లీ; ప్రతి క్రికెటర్ తన దేశం కోసం క్రికెట్ ఆడి ఎంతో పేరు సంపాదించాలని కలలు కంటారు. కానీ, భారతదేశం తరపున వన్ డే ఇంటర్నేషనల్ ఆడే అవకాశం పొందిన దిగ్గజ భారతీయ క్రికెటర్లు కూడా ఉన్నారు. కానీ అదే మ్యాచ్ వారి చివరి మ్యాచ్ అని నిరూపితమైంది. కేవలం ఒక మ్యాచ్ ఆడిన తర్వాత వన్డే కెరీర్ ముగించిన నలుగురు భారతీయ దిగ్గజ క్రికెటర్లు ఉన్నారు. 35 ఏళ్ల పర్వేజ్ రసూల్ జమ్మూ కాశ్మీర్‌లో జన్మించిన ఆల్‌రౌండర్. పర్వేజ్ రసూల్ కుడిచేతి వాటం బ్యాట్స్‌మెన్, ఆఫ్‌బ్రేక్ బౌలర్. 2014 ఐపీఎల్ వేలంలో పర్వేజ్ రసూల్‌ను సన్‌రైజర్స్ హైదరాబాద్ రూ.95 లక్షల రూపాయలకు కొనుగోలు చేసింది. ఐపీఎల్‌లో ఆడే అవకాశం పొందిన జమ్మూ కాశ్మీర్‌కు చెందిన తొలి క్రికెటర్‌గా పర్వేజ్ రసూల్ రికార్డు సాధించాడు. పర్వేజ్ 15 జూన్ 2014న మిర్పూర్‌లో బంగ్లాదేశ్‌తో జరిగిన భారత క్రికెట్ జట్టు కోసం తన వన్డే అంతర్జాతీయ అరంగేట్రం చేశాడు. అయితే, అతని మొదటి వన్డే మ్యాచ్ అతని చివరి మ్యాచ్ అని నిరూపితమైంది. ఈ మ్యాచ్‌లో పర్వేజ్ రసూల్‌కు బ్యాటింగ్ చేసే అవకాశం రాలేదు. కానీ, బౌలింగ్‌లో 2 వికెట్లు పడగొట్టాడు. మరో ప్లేయర్ పంకజ్ సింగ్ 5 జూన్ 2010న శ్రీలంకతో తన కెరీర్‌లో మొదటి వన్డే ఇంటర్నేషనల్ మ్యాచ్ ఆడాడు. అయితే, అతని మొదటి మ్యాచ్ అతనికి అదే చివరి మ్యాచ్ అని అయింది. ఉత్తరప్రదేశ్‌కు చెందిన పంకజ్ ఒక ఫాస్ట్ బౌలర్. శ్రీలంకపై పంకజ్ సింగ్ 42 బంతుల్లో 45 పరుగులు ఇచ్చాడు. కానీ, ఒక్క వికెట్ కూడా తీయలేదు. అలాగే మహారాష్ట్ర ఫైజ్ ఫజల్ ఎడమచేతి వాటం బ్యాట్స్‌మెన్. గతంలో సెంట్రల్ జోన్, ఇండియా రెడ్, ఇండియా అండర్19, రైల్వేస్, రాజస్థాన్ రాయల్స్ తరపున ఆడిన విదర్భ క్రికెట్ జట్టు తరపున ఆడాడు. 2015-16 దేవధర్ ట్రోఫీలో, ఫైజ్ ఫజల్ ఇండియా బితో జరిగిన ఫైనల్‌లో ఇండియా ఎ తరపున 112 బంతుల్లో 100 పరుగులు చేశాడు. 2015-16 ఇరానీ కప్‌లో ముంబైకి వ్యతిరేకంగా 480 పరుగుల విజయవంతమైన పరుగులో రెస్ట్ ఆఫ్ ఇండియా తరపున ఫైజ్ ఫజల్ 127 పరుగులు చేశాడు. అతను 2018-19 దులీప్ ట్రోఫీకి ఇండియా బ్లూ జట్టుకు కెప్టెన్‌గా ఎంపికయ్యాడు. ఫైజ్ ఫజల్ 2016 సంవత్సరంలో జింబాబ్వేతో తన మొదటి వన్డే ఇంటర్నేషనల్ మ్యాచ్ ఆడాడు. ఇందులో అతను 61 బంతుల్లో 90.16 స్ట్రైక్ రేట్‌తో 55 పరుగులు చేశాడు. కానీ, ఇప్పుడు ఈ తొలి వన్డే అంతర్జాతీయ మ్యాచ్ అతని చివరి మ్యాచ్ అయింది. ఇక బిఎస్ చంద్రశేఖర్ 16 ఏళ్ల కెరీర్‌లో 58 టెస్టు మ్యాచ్‌లు ఆడి 29.74 సగటుతో 242 వికెట్లు తీశాడు. తన మొత్తం టెస్ట్, ఫస్ట్‌క్లాస్ కెరీర్‌లో సాధించిన పరుగుల కంటే ఎక్కువ వికెట్లు తీసిన ప్రపంచంలోని ఏకైక క్రికెటర్ చంద్రశేఖర్. 1972లో ఆయనకు పద్మశ్రీ పురస్కారం లభించింది. చంద్రశేఖర్ 1972లో విస్డెన్ క్రికెటర్ ఆఫ్ ది ఇయర్‌గా ఎంపికయ్యాడు. 2002లో భారతదేశానికి విస్డెన్ అవార్డును గెలుచుకున్నాడు. అయితే వన్డే ఇంటర్నేషనల్ మ్యాచ్‌లో చంద్రశేఖర్ 1976లో న్యూజిలాండ్‌తో ఆడాడు. అందులో అతను బౌలింగ్‌లో 12 సగటుతో 36 పరుగులకు 3 వికెట్లు తీసుకున్నాడు. అతను బ్యాటింగ్‌లో 13 బంతుల్లో 11 పరుగులు చేశాడు.

బడ్జెట్‌లో మధ్యతరగతికి ఊరట!

న్యూఢిల్లీ, జనవరి 28: కేంద్ర ఆర్థిక మంత్రి నిర్మలా సీతారామన్ ఫిబ్రవరి ఒకటో తేదీన పార్లమెంట్‌లో కేంద్ర బడ్జెట్‌ను ప్రవేశపెట్టనున్నారు. దేశ ప్రగతి, ప్రజల సంక్షేమాన్ని లెక్కలోకి తీసుకుని బడ్జెట్‌లో రాయితీలు, మినహాయింపులు ఇస్తారు. ప్రస్తుతం నిత్యావసరాలు, ఇతర వస్తువుల ధరలు విపరీతంగా పెరిగిపోయాయి. వాటికి అనుగుణంగా వేతనాలు లేవు. దీంతో జీతంలో ఎక్కువ భాగంగా ఖర్చు చేయాల్సి వస్తోంది. ఈ నేపథ్యంలో ఆదాయపు పన్ను చెల్లించే వేతన జీవులందరూ పన్ను మినహాయింపు కోసం ఎదురు చూస్తున్నారు. సాధారణంగా బడ్జెట్ ప్రక్రియలో ఖరారు చేసిన చివరి అంశాలలో ఆదాయపు పన్ను రేట్లు ఉంటాయి. చాలా మంది ఆర్థిక వేత్తలు, నిపుణులు ఆదాయపు పన్ను మినహాయింపు పెంపు పైనే ప్రభుత్వానికి సలహాలు, సూచనలు చేశారు. ముఖ్యంగా మధ్య తరగతిపై భారాన్ని తగ్గించడానికి పన్ను రేట్లను పునర్నిర్మించాలని వాదించారు. గతేడాది ఆర్థిక మంత్రి నిర్మలా సీతారామన్ జీతం పొందే వ్యక్తుల కోసం స్టాండర్డ్ డిడక్షన్‌ను రూ.75 వేలకు పెంచారు. అలాగే పన్ను శ్లాబ్ లను కూడా సవరించారు. ఈ మార్పుల వల్ల పన్ను చెల్లింపుదారులకు రూ.17,500 నికర లాభం వస్తుందని తెలిపారు.కొత్త బడ్జెట్‌లో స్టాండర్డ్ డిడక్షన్‌ను మరింత పెంచడంపై ప్రభుత్వంలో చర్చలు జరిగాయి. దీన్నిపెంచితే పన్ను చెల్లింపుదారులందరికీ గణనీయమైన ఉపశమనం కలుగుతుంది. ప్రధానంగా మధ్యతరగతి ప్రజలకు ఆదాయాన్ని పొదుపు చేసుకునే వీలుంటుంది. ప్రస్తుతం పాత, కొత్త విధానాల్లో ఆదాయపు పన్ను చెల్లింపులు జరుగుతున్నాయి. కొత్త పన్ను విధానంలో రూ.మూడు లక్షల వరకూ పన్ను ఉండదు. రూ.3 లక్షల నుంచి రూ.7 లక్షల వరకూ ఐదు శాతం, రూ.7 లక్షల నుంచి రూ.పదిలక్షల వరకూ పదిశాతం, రూ.10 లక్షల నుంచి రూ.12 లక్షల వరకూ 15 శాతం, రూ.12 లక్షల నుంచి రూ.15 లక్షల వరకూ 20 శాతం, రూ.15లక్షలకు పైబడి 30శాతం చెల్లించాలి. ఒక పాత పన్ను విధానంలోరూ.2.50 లక్షల వరకూ పన్ను ఉండదు. రూ.2.50 లక్షల నుంచి రూ.5 లక్షల వరకూ ఐదు శాతం, రూ.5 లక్షల నుంచి రూ.10 లక్షల వరకూ 20 శాతం, రూ.10 లక్షలకు పైబడి 30 శాతం పన్ను విధిస్తారు. కొత్త పన్ను విధానంలో రేట్లను మెరుగుపర్చడంతో పాటు ఆరోగ్య బీమా, పెన్షన్ కాంట్రిబ్యూషన్ వంటి ఖర్చులకు రాయితీలు పెంచే ప్రతిపాదనలు కూడా ఉన్నాయి. ఎస్‌బీఐ నుంచి వచ్చిన నివేదిక ప్రకారం రూ.50 వేల వరకూ ఆరోగ్య బీమా మినహాయింపులు, రూ.75 వేల నుంచి రూ.1 లక్ష వరకూ నేషనల్ పెన్షన్ స్కీమ్ విరాళాలు ఉన్నాయని సూచించారు.

పిఎఫ్ ఖాతాల్లో కీలక మార్పులు

ముంబై, జనవరి 28: ఉద్యోగుల భవిష్యనిధి సంస్థ (ఈపీఎఫ్‌వో) పర్యవేక్షణలో ఈపీఎఫ్ ఖాతాలు ఉంటాయి. ఈ నేపథ్యంలో 2025 లో కొత్తగా ఐదు మార్పులను ఈపీఎఫ్‌వో తీసుకువచ్చింది. చందాదారులకు ప్రయోజనం కల్పించే ఈ మార్పులను గురించి తెలుసుకుందాం. సాధారణంగా ఒక వ్యక్తి ఉద్యోగంలో చేరినప్పుడు ఈపీఎఫ్ ఖాతాను ప్రారంభిస్తారు. అతడు ఉద్యోగం చేస్తున్న కొద్దీ దానికి చెల్లించే మొత్తం పెరుగుతుంది. ఒక కంపెనీకి నుంచి మరో కంపెనీకి మారినప్పుడు కూడా ఎలాంటి ఇబ్బంది ఉండదు. అయితే కాలనుగుణంగా ఈపీఎఫ్ ఖాతాలకు సంబంధించి మార్పుల ప్రక్రియ గతంలో కొంచెం కష్టతరంగా ఉండేది. దీనివల్ల చాలామంది చందాదారులు వాటిని అలాగే వదిలేసేవారు. ఇప్పుడు వాటిని సులభతరం చేస్తూ ఈపీఎఫ్‌వో కొత్తగా నిబంధనలు మార్చింది. జాయింట్ డిక్లరేషన్ ప్రాసెస్ జాయింట్ డిక్లరేషన్ ప్రాసెస్ విషయంలో ఈపీఎఫ్‌వో కొత్త సర్క్యులర్ జారీ చేసింది. చందాదారుల సౌలభ్యం కోసం ఈ మార్పు చేసింది. దీని ద్వారా ఎస్ వోపీ వెర్షన్ 3.0 ప్రతిపాదనల్లో కొన్నింటిని మార్చడం సులభతరమవుతుంది. 2024 జూలై 31 నుంచి అమల్లోకి వచ్చిన స్టాండర్డ్ ఆపరేటింగ్ ప్రొసీజర్ పాత వెర్షన్ ను మార్పు చేసింది. కొత్త వెర్షన్‌లో సభ్యుల కోసం నూతన వర్గీకరణలు, సవరించిన డాక్యుమెంట్ సమర్పణ పద్ధతులు, యజమానులు హక్కుదారుల కోసం నవీకరించిన విధానాల్లో కొన్ని మార్పులు వచ్చాయి. సెంట్రలైజ్డ్ పెన్షన్ పేమెంట్ స్కీమ్ (సీపీపీఎస్) ఈపీఎఫ్‌వో 2025 జనవరి ఒకటి నుంచి సెంట్రలైజ్డ్ పెన్షన్ పేమెంట్ స్కీమ్ (సీపీపీఎస్)ను అందుబాటులోకి తీసుకువచ్చింది. నేషనల్ పేమెంట్ కార్పొరేషన్ ఆఫ్ ఇండియా ద్వారా పెన్షన్ ఇవ్వనుంది. దీని ద్వారా దేశంలోని ఏ బ్యాంకు నుంచైనా పెన్షన్ తీసుకునే అవకాశం కల్పించింది. తద్వారా ఇకపై పెన్షన్ పేమెంట్ ఆర్డర్ల అవసరం ఉండదు. ఉద్యోగుల పెన్షన్ స్కీమ్ (ఈపీఎస్) కింద అధిక సంపాదన పొందుతున్న వ్యక్తుల పెన్షన్ కేసుల ప్రాసెసింగ్ విధానాలను వివరిస్తూ ఈపీఎఫ్ వో కొత్త సర్క్యులర్ విడుదల చేసింది.

లాభాల్లో ముగిసిన స్టాక్ మార్కెట్లు

ముంబై, జనవరి 28: దేశీయ స్టాక్ మార్కెట్లు మంగళవారం లాభాల్లో ముగిసాయి. అంతర్జాతీయ మార్కెట్ల నుంచి మిశ్రమ సంకేతాలున్నా, దేశీయంగా బ్యాంకింగ్, ఫైనాన్షియల్ స్టాక్స్‌లో కొనుగోళ్ల మద్దతుతో సూచీలు భారీగా లాభపడ్డాయి. బ్యాంకింగ్ వ్యవస్థలోకి నిధులను జొప్పించేందుకు రూ.60వేల కోట్ల విలువైన ప్రభుత్వ సెక్యూరిటీస్‌ను బహిరంగ మార్కెట్ కార్యకలాపాల ద్వారా కొనుగోలు చేయనున్నట్లు ఆర్‌బిఐ ప్రకటించడం ఇందుకు నేపథ్యంలో ముఖ్యంగా హెచ్‌డిఎఫ్‌సి బ్యాంకు, ఐసిఐసిఐ బ్యాంకు, యాక్సిస్ బ్యాంకు, బజాజ్ ఫైనాన్స్ వంటి షేర్లు సూచీలకు దన్నుగా నిలిచాయి. చివరికి సెన్సెక్స్ 535.24 పాయింట్ల లాభంతో 75,901.14 పాయింట్ల వద్ద నిలిచింది,. నిఫ్టీ కూడా 128.10 పాయింట్లు పెరిగఇవ 22,957.25 పాయింట్ల వద్ద నిలిచింది. డాలరుతో మారకంలో రూపాయి విలువ 22 పైసలు క్షీణించి రూ.86.53 వద్ద నిలిచింది. బజాజ్ ఫైనాన్స్, యాక్సిస్ బ్యాంకు, బజాజ్ ఫిన్ సర్వ్, హెచ్‌డిఎఫ్‌సిబ్యాంకు, టాటా మోటార్స్ వంటి షేర్లు లాభాల్లో ముగిసాయి. సన్‌ఫార్మా, ఎల్‌అండ్‌టి, ఎల్‌అండ్‌టి, పవర్‌గ్రిడ్ కార్పొరేషన్, ఐటిసి, హెచ్‌సిఎల్ టెక్నాలజీస్ వంటి షేర్లు ప్రధానంగా నష్టపోయాయి. అంతర్జాతీయ మార్కెట్లో బ్రెంట్ క్రూడాయిల్ బ్యారెల్ 77 డాలర్ల వద్ద ట్రేడవగా, బంగారం ఔన్సు 2748 డాలర్ల వద్ద కొనసాగింది. ఇటీవల కాలంలో మార్కెట్లు భారీగా పతనమైన నేపథ్యంలో ఇదే సదవకాశంగా భావించి ఇన్వెస్టర్లు కొనుగోళ్లకు దిగడంతో మార్కెట్లు పెరగడానికి ఒక కారణమని నిపుణులు చెబుతున్నారు.

ఎన్వీడియాకు 600 బిలియన్ డాలర్ల లాస్

వాషింగ్టన్, జనవరి 28: అమెరికాకు చెందిన అతిపెద్ద చిప్ తయారీదారు ఎన్వీడియా గత ఏడాది ఒక్క రోజునే భారీగా లాభపడి వాల్ స్ట్రీట్‌లో కొత్త చరిత్రను సృష్టించింది. అయితే ప్రస్తుతం ఇదే కంపెనీ ఒక్క రోజులో భారీ పతనాన్ని చూస్తూ మరోసారి చరిత్రలోకి ఎక్కింది. సోమవారం అమెరికా మార్కెట్లలో ఎన్వీడియా షేర్లను విక్రయించటానికి పెట్టుబడిదారులు పోటీ పడటంతో కంపెనీ మార్కెట్ విలువ ఒక్క రోజులో ఏకంగా 600 బిలియన్ డాలర్ల మేర తుడుకుపోయింది. వాస్తవానికి ఇంత భారీ స్థాయిలో కంపెనీ షేర్ల పతనానికి కారణం చైనీస్ ఏఐ యాప్ డీప్‌సీక్ కారణంగా తెలుస్తోంది. అమెరికా మార్కెట్లతో పాటు ఇండియా మార్కెట్లు కూడా సోమవారం చెత్త పనితీరును కనబరిచాయి. ఈ క్రమంలో ఎన్వీడియా స్టాక్ ధర ఇంట్రాడేలో 18 శాతంమేర క్షీణతను చూసి కనిష్ఠంగా 116.70 డాలర్లకు దిగజారింది. అయితేమార్కెట్ల ముగింపు సమయంలో ఎన్వీడియా స్టాక్ ధర ఒక్కోటి 118.58 స్థాయికి చేరుకోగా కంపెనీ మార్కెట్ క్యాప్ 592.74 బిలియన్ డాలర్ల మేర ఆవిరైపోయింది. విపరీతమైన అమ్మకాల ఒత్తిడికి లోనైన కంపెనీ తన మూడు లక్షల కోట్ల డాలర్ల మార్కును విలువ విషయంలో కోల్పోయింది. దీంతో ప్రస్తుతం ఎన్వీడియా మార్కెట్ క్యాప్ 2.9 లక్షల కోట్ల డాలర్ల వద్ద కొనసాగుతోంది. దీంతో విలువైన కంపెనీల జాబితాలో ఎన్వీడియా మైక్రోసాఫ్ట్, ఆపిల్ తర్వాతి స్థానానికి పడిపోయింది. చైనీస్ ఏఐ స్టార్టప్ డీప్‌సీక్ ప్రజాదరణ పొందడం వల్ల సోమవారం పెట్టుబడిదారులు ఎన్విడియాపై విశ్వాసం కోల్పోయారు. ఎన్వీడియాకు డీప్‌సీక్ పెద్ద పోటీదారుగా మారుతుందనే వార్తల నేపథ్యంలో ఇన్వెస్టర్లు ఆందోళనకు గురయ్యారు. తక్కువ సమయంలో అలాగే తక్కువ పెట్టుబడితో డీప్సీక్ లార్జ్ లాంగ్వేజ్ మోడల్స్ అభివృద్ధి చేసిందని నిపుణులు చెబుతున్నారు.

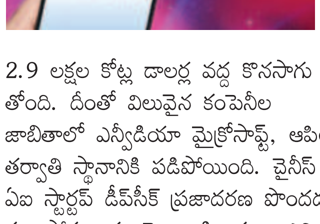

వాణిజ్యం

సెబి కొత్త చీఫ్ కేంద్రం కోసం ప్రకటన..

ముంబై, జనవరి 28: ప్రస్తుత సెబి చైర్ పర్సన్ మాధాబీ పురి బుచ్ పదవీ కాలం మరో నెల రోజుల్లో ముగియనుంది. దీంతో కేంద్ర ఆర్థిక మంత్రి కొత్త వ్యక్తి నియామకానికి ఆసక్తి గత వారి నుంచి దరఖాస్తులను స్వీకరించేందుకు ఆహ్వానించింది. ఈ పదవికి ఎంపికైన వారు 5 యేళ్ల పాటు కొనసాగుతారు. దేశీయ స్టాక్ మార్కెట్ల నియంత్రణ సంస్థ సెక్యూరిటీస్ అండ్ ఎక్ఛేంజ్ బోర్డ్ ఆఫ్ ఇండియా చైర్ పర్సన్ నియామకానికి కేంద్ర ప్రభుత్వం దరఖాస్తులు ఆహ్వానించింది. ప్రస్తుత సెబి చైర్ పర్సన్ మాధాబీ పురి బుచ్ పదవీ కాలం ఫిబ్రవరి 28తో ముగియనుంది. ఆమె పదవీ కాలానికి నెల రోజుల ముందే కేంద్రం కొత్త సెబి చైర్ పర్సన్ నియామకానికి దరఖాస్తులు ఆహ్వానించింది. మాధాబీ పురి బుచ్ పరస్పర ప్రయోజనాల వివాదంలో చిక్కుకున్న సంగతి విదితమే. యితే సెబి చైర్ పర్సన్ పదవి కోసం ఆసక్తి గత వారు వచ్చే నెల 17వ తేదీలోగా దరఖాస్తు చేసుకోవాలని కేంద్ర ఆర్థిక శాఖ జారీ చేసిన వాణిజ్య ప్రకటనలో తెలిపింది. 50 యేళ్లు పైబడిన వారు 25 యేళ్ల పాటు వృత్తి నైపుణ్యం ఉన్నవారు ఈ పోస్టుకు అర్హులని పేర్కొంది. స్టాక్ మార్కెట్లో తలెత్తే సమస్యలను పరిష్కరించగల సామర్థ్యం ఉండాలని పేర్కొంది. న్యాయ, ఫైనాన్స్, ఆర్థిక, అకౌంటెన్సీలో ప్రత్యేక నాలెడ్జ్ ఉండాలి. సెబి చైర్ పర్సన్ పదవికి ఇబ్బంది కలిగించే విధంగా ఆర్థిక, ఇతర ప్రయోజనాలు పొందుతూ ఉండరాదని కేంద్రం తెలిపింది. కాగా ఈ పదవికి ఎంపికైన వారు 5యేళ్ల పాటు, వారికి 65యేళ్ల వయసు వచ్చే వరకు కొనసాగుతారని కేంద్రం వివరించింది.అయితే 2022లో సెబి చైర్‌పర్సన్‌గా నియమితులైన మాధాబీబుచ్ పదవీకాలం 3 యేళ్లకే ముగిసిపోతోంది.

క్షీణించిన స్విగ్గీ షేర్లు

ముంబై, జనవరి 28: ప్రముఖ ఫుడ్ డెలివరీ సంస్థ స్విగ్గీ షేర్లు వరుసగా కుదేలవుతున్నాయి. గత మూడు ట్రేడింగ్ సెషన్లుగా నష్టాల బాటపట్టాయి. మంగళవారం ట్రేడింగ్‌లో షేర్లు మరో 4 శాతం క్షీణించాయి. దీంతో కంపెనీ ఇష్యూ ధర రూ.390 కంటే దిగువమార్క్ రూ.389 ను తాకింది. గత ఆరు ట్రేడింగ్ సెషన్లలో ఐదు రోజుల వరుస నష్టాల్ని మూటకట్టుకున్న షేర్లు ఈ వారంలోనే దాదాపు 15శాతం నష్టపోయాయి. ఫుడ్ డెలివరీ ప్లాట్‌ఫామ్ జొమాటో గత వారంలో మూడో త్రైమాసిక ఫలితాల్ని ప్రకటించింది. బలహీన ఫలితాల్ని నమోదు చేసిన నేపథ్యంలో కంపెనీ షేర్లు కుదేలయ్యాయి. తన క్విక్ కామర్స్ ప్లాట్‌ఫామ్ బ్లింకిట్ ఆర్డర్లను త్వరితగతిన పూర్తి చేసేందుకు, దూకుడుగా స్టోర్ల విస్తరణ చేపట్టడంతో లాభం తగ్గిందని జొమాటో వివరణ ఇచ్చింది. స్టోర్ విస్తరణ కోసం పెట్టుబడుల్ని వేగవంతం చేయడం వల్ల సమీపకాలంలో నష్టాలు నమోదు కావచ్చని తెలిపింది. ఫలితాల అనంతరం బ్రోకరేజీ సంస్థలు అంచనాలను తగ్గించాయి. దీంతో ఈ షేర్లు అమ్మకాల ఒత్తిడి ఎదుర్కొన్నాయి. క్విక్ కామర్స్ విభాగంలో పోటీ పెరుగుతున్న వేళ, బలహీన త్రైమాసిక ఫలితాలను ప్రకటించడం కూడా జొమాటో షేర్లలోఅమ్మకాల ఒత్తిడికి కారణమైంది. ఈఫలితాల ప్రభావం అటు స్విగ్గీపైనా పడింది. అప్పటి నుంచి క్రమంగా స్విగ్గీ షేర్లు క్షీణిస్తూనేవచ్చాయి.

Printed and Published by Gireesh Sanghi, CMD and Managing Editor on behalf of AGA Publications Ltd., at Plot no B11 & B12, Industrial Park, Bellary Road, Anantapur. Phone :9848996402 Mail. vaartthaatp@gmail.com, RNI No. 70088/97, Editor : *Damerla Sai Baba, *Responsible for selection of News under the PRB Act. Regd.: No.HSD/337/18-20 **Air Surcharge:** Delhi : 40 Ps.